

附属明細書

1. 固定資産の取得及び処分並びに減価償却費(「第86 特定の償却資産の減価に係る会計処理」による損益外減価償却相当額も含む。)の明細 (単位:円)

資産の種類	期首残高	当期増加額	当期減少額	期末残高	減価償却累計額		差引期末残高	摘要	
					前期償却額	当期償却額			
有形固定資産 (償却費損益 内)	建物	19,266,019,725	3,504,342,542	3,771,517,081	18,998,845,186	2,066,850,195	640,984,195	16,931,994,991	
	構築物	1,148,974,372	35,009,975	253,813,573	930,170,774	195,940,769	72,758,198	734,230,005	
	機械装置	1,482,884,148	15,970,710	416,119,369	1,082,735,489	371,146,248	208,503,041	711,589,241	
	車両運搬具	18,584,135	21,555,565	3,358,039	36,781,661	11,462,013	6,983,631	25,319,648	
	工具器具備品	2,095,831,769	870,333,929	208,838,914	2,757,326,784	1,000,463,239	497,126,088	1,756,863,545	
	計	24,012,294,149	4,447,212,721	4,653,646,976	23,805,859,894	3,645,862,464	1,426,355,153	20,159,997,430	
有形固定資産 (償却費損益 外)	建物	19,676,867,795	-	3,379,393	19,673,488,402	1,576,549,431	901,323,977	18,096,938,971	
	構築物	1,307,019,108	-	-	1,307,019,108	275,378,424	157,359,116	1,031,640,684	
	機械装置	21,617,387	-	-	21,617,387	10,972,795	6,270,170	10,644,592	
	車両運搬具	16,589,240	466,469	1,881,297	15,174,412	10,673,762	6,478,540	4,500,650	
	工具器具備品	526,267,280	-	28,089,002	498,178,278	295,184,273	178,476,701	202,994,005	
	計	21,548,360,810	466,469	33,349,692	21,515,477,587	2,168,758,685	1,249,908,504	19,346,718,902	
非償却資産	工具器具備品	1,952,000	-	-	1,952,000	-	-	1,952,000	
	土地	20,430,967,330	686,904,470	10,452,621	21,107,419,179	-	-	21,107,419,179	
	建設仮勘定	280,968,288	4,266,428,476	3,471,724,113	1,075,672,651	-	-	1,075,672,651	
	計	20,713,887,618	4,953,332,946	3,482,176,734	22,185,043,830	-	-	22,185,043,830	
有形固定資産 合計	建物	38,942,887,520	3,504,342,542	3,774,896,474	38,672,333,588	3,643,399,626	1,542,308,172	35,028,933,962	
	構築物	2,455,993,480	35,009,975	253,813,573	2,237,189,882	471,319,193	230,117,314	1,765,870,689	
	機械装置	1,504,501,535	15,970,710	416,119,369	1,104,352,876	382,119,043	214,773,211	722,233,833	
	車両運搬具	35,173,375	22,022,034	5,239,336	51,956,073	22,135,775	13,462,171	29,820,298	
	工具器具備品	2,624,051,049	870,333,929	236,927,916	3,257,457,062	1,295,647,512	675,602,789	1,961,809,550	
	土地	20,430,967,330	686,904,470	10,452,621	21,107,419,179	-	-	21,107,419,179	
	建設仮勘定	280,968,288	4,266,428,476	3,471,724,113	1,075,672,651	-	-	1,075,672,651	
計	66,274,542,577	9,401,012,136	8,169,173,402	67,506,381,311	5,814,621,149	2,676,263,657	61,691,760,162		
無形固定資産 (償却費損益 内)	特許権	16,049,539	-	-	16,049,539	5,296,059	3,053,395	10,753,480	
	ソフトウェア	1,077,753,894	336,814,979	23,309,096	1,391,259,777	500,350,197	301,383,844	890,909,580	
	商標権	372,354	-	-	372,354	80,598	40,299	291,756	1
	その他	2,032,329	-	2,032,329	-	-	-	-	1
計	1,096,208,116	336,814,979	25,341,425	1,407,681,670	505,726,854	304,477,538	901,954,816		
無形固定資産 (償却費損益 外)	特許権	6,554,180	-	106,097	6,448,083	2,743,987	1,607,774	3,704,096	
	ソフトウェア	302,311,625	-	-	302,311,625	151,210,490	86,406,010	151,101,135	
	商標権	253,800	-	-	253,800	55,518	31,725	198,282	
	計	309,119,605	-	106,097	309,013,508	154,009,995	88,045,509	155,003,513	
非償却資産	借地権	27,950,000	-	-	27,950,000	-	-	27,950,000	
	電話加入権	16,888,204	30,000	5,861,877	11,056,327	-	-	11,056,327	1
	計	44,838,204	30,000	5,861,877	39,006,327	-	-	39,006,327	
無形固定資産 合計	特許権	22,603,719	-	106,097	22,497,622	8,040,046	4,661,169	14,457,576	
	借地権	27,950,000	-	-	27,950,000	-	-	27,950,000	
	ソフトウェア	1,380,065,519	336,814,979	23,309,096	1,693,571,402	651,560,687	387,789,854	1,042,010,715	
	電話加入権	16,888,204	30,000	5,861,877	11,056,327	-	-	11,056,327	
	商標権	626,154	-	-	626,154	136,116	72,024	490,038	
	その他	2,032,329	-	2,032,329	-	-	-	-	
計	1,450,165,925	336,844,979	31,309,399	1,755,701,505	659,736,849	392,523,047	1,095,964,656		
投資その他の 資産	長期性預金	18,400,000,000	23,000,000,000	5,140,000,000	36,260,000,000			36,260,000,000	
	投資有価証券	4,814,103,713,995	1,177,509,319,996	709,258,979,279	5,282,354,054,712			5,282,354,054,712	2
	関係会社株式	46,214,737,125	2,029,759,213	2,839,877,577	45,404,618,761			45,404,618,761	
	出資金	7,196,350	-	375,750	6,820,600			6,820,600	
	破産更生債権等	149,144,100,160	11,294,039,035	30,373,567,196	130,064,571,999			130,064,571,999	3
	生命保険資産	402,976,296,290	20,298,454,491	25,396,745,342	397,878,005,439			397,878,005,439	
	敷金保証金	1,260,281,579	50,238,013	38,598,694	1,271,920,898			1,271,920,898	
	長期前払費用	4,468,054	1,529,121	1,172,019	4,825,156			4,825,156	
	長期未収入金	3,813,104	-	2,000,000	1,813,104			1,813,104	
	債券発行差金	61,518,029	-	32,600,528	28,917,501			28,917,501	
	繰延税金資産	2,890,877	-	2,890,877	-			-	
	貸倒引当金( )	134,141,046,701	9,201,316,895	28,281,423,221	115,060,940,375			115,060,940,375	4
	計	5,298,037,968,862	1,224,982,022,974	744,805,384,041	5,778,214,607,795			5,778,214,607,795	

1 前期末において無形固定資産(償却費損益内)その他として記載していた372,354円は無形固定資産(償却費損益内)商標権、976,000円は非償却資産「電話加入権」の残高であったため、当期において期首残高を修正しております。

2 投資有価証券の当期減少額には、その他有価証券の減損処理による減少(130,543,676円)を含めて表示しております。

3 産業基盤整備助定の求償権は、破産更生債権等を含めて表示しております。

4 前期末において一般債権に係る貸倒引当金として記載していた1,683,830,630円は破産更生債権等に係る貸倒引当金の残高であり、破産更生債権等に係る貸倒引当金として記載していた355,558,000円は一般債権に係る貸倒引当金の残高であったため、当期において期首残高を修正しております。

(注1) 期首残高及び当期減少額のうち、5,250,510,456円は連結の範囲の変更による影響額であります。

(注2) 有形固定資産「建物の当期減少額のうち77,919,615円及び有形固定資産「土地の当期減少額のうち1,293,975円は、会計方針の変更「固定資産の減損に係る会計基準」の適用による減損損失の計上額であります。

2. たな卸資産の明細

たな卸資産の明細

(単位 : 円)

種類	期首残高	当期増加額		当期減少額		期末残高	摘要
		当期購入・製造 ・振替	その他	払出・振替	その他		
商品	5,027,172	176,887,018	-	177,359,552	635,144	3,919,494	
製品	167,055,990	-	-	-	167,055,990	-	
未成工事支出金	2,985,721	-	-	-	2,985,721	-	
仕掛品	259,390	-	-	-	259,390	-	
原材料	3,421,172	-	-	-	3,421,172	-	
貯蔵品	9,880,804	2,048,836	-	1,631,209	8,249,595	2,048,836	
計	188,630,249	178,935,854	-	178,990,761	182,607,012	5,968,330	

(注) 期首残高及び当期減少額・その他のうち、182,607,012円は連結の範囲の変更による影響額であります。

販売用不動産の明細

(単位 : 円)

種類	期首残高	当期増加額		当期減少額		期末残高	摘要
		当期購入・製造 ・振替	その他	払出・振替	その他		
販売用不動産	34,625,457,258	300,098,302	-	5,622,799,688	865,199,797	28,437,556,075	
仕掛不動産	1,258,213,732	730,301,880	-	151,287	-	1,988,364,325	
計	35,883,670,990	1,030,400,182	-	5,622,950,975	865,199,797	30,425,920,400	

(注) 期首残高及び当期減少額・その他のうち、865,199,797円は連結の範囲の変更による影響額であります。

3. 有価証券の明細

(1) 流動資産として計上された有価証券

(単位：円)

区分	種類及び銘柄	取得価額	券面総額	貸借対照表計上額	当期費用に含まれた 評価差額	摘要
満期保有目的債券	<b>(一般勘定)</b>	<b>39,000,000,000</b>	<b>39,000,000,000</b>	<b>39,000,000,000</b>	-	
	い第621号利付興業債券(5年)	2,500,000,000	2,500,000,000	2,500,000,000	-	
	い第622号利付興業債券(5年)	2,500,000,000	2,500,000,000	2,500,000,000	-	
	い第623号利付興業債券(5年)	2,500,000,000	2,500,000,000	2,500,000,000	-	
	い第624号利付興業債券(5年)	2,500,000,000	2,500,000,000	2,500,000,000	-	
	い第625号利付興業債券(5年)	2,500,000,000	2,500,000,000	2,500,000,000	-	
	い第626号利付興業債券(5年)	2,500,000,000	2,500,000,000	2,500,000,000	-	
	い第627号利付興業債券(5年)	2,500,000,000	2,500,000,000	2,500,000,000	-	
	い第628号利付興業債券(5年)	2,500,000,000	2,500,000,000	2,500,000,000	-	
	い第629号利付興業債券(5年)	2,500,000,000	2,500,000,000	2,500,000,000	-	
	い第630号利付興業債券(5年)	2,500,000,000	2,500,000,000	2,500,000,000	-	
	い第631号利付興業債券(5年)	2,500,000,000	2,500,000,000	2,500,000,000	-	
	い第632号利付興業債券(5年)	2,500,000,000	2,500,000,000	2,500,000,000	-	
	第39号利付商工債券(3年)	1,000,000,000	1,000,000,000	1,000,000,000	-	
	第40号利付商工債券(3年)	1,000,000,000	1,000,000,000	1,000,000,000	-	
	第41号利付商工債券(3年)	1,000,000,000	1,000,000,000	1,000,000,000	-	
	第42号利付商工債券(3年)	1,000,000,000	1,000,000,000	1,000,000,000	-	
	第43号利付商工債券(3年)	1,000,000,000	1,000,000,000	1,000,000,000	-	
	第44号利付商工債券(3年)	1,000,000,000	1,000,000,000	1,000,000,000	-	
	第45号利付商工債券(3年)	1,000,000,000	1,000,000,000	1,000,000,000	-	
	第46号利付商工債券(3年)	1,000,000,000	1,000,000,000	1,000,000,000	-	
	第47号利付商工債券(3年)	1,000,000,000	1,000,000,000	1,000,000,000	-	
	<b>(小規模企業共済勘定)</b>	<b>629,833,677,790</b>	<b>630,325,200,000</b>	<b>630,293,045,158</b>	-	
	国債(自己保有)	79,758,593,450	79,901,000,000	79,891,374,249	-	
	金融債	300,500,000,000	300,500,000,000	300,500,000,000	-	
	政府保証債	60,397,754,340	60,544,200,000	60,534,440,285	-	
	地方債	57,367,400,000	57,580,000,000	57,567,086,089	-	
	社債	69,278,840,000	69,300,000,000	69,298,975,671	-	
	国債(有価証券信託)	62,531,090,000	62,500,000,000	62,501,168,864	-	
	<b>(中小企業倒産防止共済勘定)</b>	<b>82,050,000,000</b>	<b>82,050,000,000</b>	<b>82,050,000,000</b>	-	
	国債	3,050,000,000	3,050,000,000	3,050,000,000	-	
金融債	79,000,000,000	79,000,000,000	79,000,000,000	-		
計	750,883,677,790	751,375,200,000	751,343,045,158	-		
貸借対照表計上額合計			751,343,045,158			

## (2) 投資その他の資産として計上された有価証券

(単位：円)

区分	種類及び銘柄	取得価額	券面総額	貸借対照表計上額	当期費用に含まれた 評価差額	摘要
	<b>(一般勘定)</b>	<b>239,744,362,140</b>	<b>239,838,000,000</b>	<b>239,784,512,915</b>	-	
	い第633号利付みずほコ-ポレ-ト債券(5年)	2,500,000,000	2,500,000,000	2,500,000,000	-	
	い第634号利付みずほコ-ポレ-ト債券(5年)	2,500,000,000	2,500,000,000	2,500,000,000	-	
	い第635号利付みずほコ-ポレ-ト債券(5年)	2,500,000,000	2,500,000,000	2,500,000,000	-	
	い第636号利付みずほコ-ポレ-ト債券(5年)	2,500,000,000	2,500,000,000	2,500,000,000	-	
	い第637号利付みずほコ-ポレ-ト債券(5年)	2,500,000,000	2,500,000,000	2,500,000,000	-	
	い第638号利付みずほコ-ポレ-ト債券(5年)	2,500,000,000	2,500,000,000	2,500,000,000	-	
	い第639号利付みずほコ-ポレ-ト債券(5年)	2,500,000,000	2,500,000,000	2,500,000,000	-	
	い第640号利付みずほコ-ポレ-ト債券(5年)	2,500,000,000	2,500,000,000	2,500,000,000	-	
	い第641号利付みずほコ-ポレ-ト債券(5年)	2,500,000,000	2,500,000,000	2,500,000,000	-	
	い第642号利付みずほコ-ポレ-ト債券(5年)	2,500,000,000	2,500,000,000	2,500,000,000	-	
	い第643号利付みずほコ-ポレ-ト債券(5年)	2,500,000,000	2,500,000,000	2,500,000,000	-	
	い第644号利付みずほコ-ポレ-ト債券(5年)	2,500,000,000	2,500,000,000	2,500,000,000	-	
	第66号利付商工債券(3年)	3,000,000,000	3,000,000,000	3,000,000,000	-	
	第67号利付商工債券(3年)	5,000,000,000	5,000,000,000	5,000,000,000	-	
	第68号利付商工債券(3年)	5,000,000,000	5,000,000,000	5,000,000,000	-	
	第69号利付商工債券(3年)	5,000,000,000	5,000,000,000	5,000,000,000	-	
	第70号利付商工債券(3年)	5,000,000,000	5,000,000,000	5,000,000,000	-	
	第71号利付商工債券(3年)	5,000,000,000	5,000,000,000	5,000,000,000	-	
	第72号利付商工債券(3年)	5,000,000,000	5,000,000,000	5,000,000,000	-	
	第73号利付商工債券(3年)	5,000,000,000	5,000,000,000	5,000,000,000	-	
	第74号利付商工債券(3年)	5,000,000,000	5,000,000,000	5,000,000,000	-	
	い第662号利付商工債券(5年)	30,000,000,000	30,000,000,000	30,000,000,000	-	
	い第663号利付商工債券(5年)	5,000,000,000	5,000,000,000	5,000,000,000	-	
	い第664号利付商工債券(5年)	5,000,000,000	5,000,000,000	5,000,000,000	-	
	い第665号利付商工債券(5年)	5,000,000,000	5,000,000,000	5,000,000,000	-	
	い第666号利付商工債券(5年)	5,000,000,000	5,000,000,000	5,000,000,000	-	
	い第667号利付商工債券(5年)	5,000,000,000	5,000,000,000	5,000,000,000	-	
	い第668号利付商工債券(5年)	5,000,000,000	5,000,000,000	5,000,000,000	-	
	い第669号利付商工債券(5年)	5,000,000,000	5,000,000,000	5,000,000,000	-	
	い第670号利付商工債券(5年)	5,000,000,000	5,000,000,000	5,000,000,000	-	
	第149回預金保険機構債券(2年)	19,982,000,000	20,000,000,000	19,985,895,890	-	
	第156回預金保険機構債券(4年)	6,976,830,000	7,000,000,000	6,977,768,249	-	
	第23回日本政策投資銀行債券(4年)	4,999,500,000	5,000,000,000	4,999,551,222	-	
	第23回国民生活債券(3年)	1,999,400,000	2,000,000,000	1,999,480,939	-	
	第6回鉄道建設・運輸施設整備支援機構債券(4年)	18,998,100,000	19,000,000,000	18,998,264,496	-	
	第22回中小企業債券(5年)	9,997,000,000	10,000,000,000	9,997,162,828	-	
	第6回日本学生支援債券(5年)	10,000,000,000	10,000,000,000	10,000,000,000	-	
	第24回国民生活債券(4年)	13,998,600,000	14,000,000,000	13,998,653,881	-	
	第5回利付国庫債券(20年)	96,800,000	100,000,000	99,688,142	-	
	第6回利付国庫債券(20年)	699,900,000	700,000,000	699,990,140	-	
	第7回利付国庫債券(20年)	49,800,000	50,000,000	49,975,612	-	
	第8回利付国庫債券(20年)	726,000,000	726,000,000	726,000,000	-	
	第9回利付国庫債券(20年)	19,920,000	20,000,000	19,988,308	-	
	第11回利付国庫債券(20年)	2,239,724,140	2,271,000,000	2,265,626,576	-	
	第15回利付国庫債券(20年)	351,000,000	351,000,000	351,000,000	-	
	第16回利付国庫債券(20年)	920,000,000	920,000,000	920,000,000	-	
	第23回利付国庫債券(20年)	997,000,000	1,000,000,000	998,891,445	-	
	第24回利付国庫債券(20年)	99,628,000	100,000,000	99,844,277	-	
	第27回利付国庫債券(20年)	1,099,010,000	1,100,000,000	1,099,579,995	-	
	第28回利付国庫債券(20年)	100,000,000	100,000,000	100,000,000	-	
	第29回利付国庫債券(20年)	1,499,550,000	1,500,000,000	1,499,790,417	-	
	第30回利付国庫債券(20年)	600,000,000	600,000,000	600,000,000	-	
	第31回利付国庫債券(20年)	294,600,000	300,000,000	297,360,498	-	
	<b>(産業基金整備勘定)</b>	<b>14,737,156,401</b>	<b>14,750,000,000</b>	<b>14,739,090,284</b>	-	
	北海道公債第29回1号	298,210,385	300,000,000	298,644,869	-	
	神戸市平成13年度第4回公債	944,616,016	950,000,000	945,920,172	-	
	第8回独立行政法人福祉医療機構債券	5,897,050,000	5,900,000,000	5,897,156,883	-	
	第5回私学振興債券	1,999,600,000	2,000,000,000	1,999,614,464	-	
	第7回鉄道建設・運輸施設整備支援機構債券	3,998,000,000	4,000,000,000	3,998,071,926	-	
	第6回日本高速道路保有・債務返済機構債券	1,599,680,000	1,600,000,000	1,599,681,970	-	
	<b>(施設整備等勘定)</b>	<b>4,998,080,000</b>	<b>5,000,000,000</b>	<b>4,998,637,948</b>	-	
	第67回利付商工債券(3年)	2,000,000,000	2,000,000,000	2,000,000,000	-	
	第68回利付商工債券(3年)	1,000,000,000	1,000,000,000	1,000,000,000	-	
	第232回利付国庫債券(2年)	1,998,080,000	2,000,000,000	1,998,637,948	-	
	<b>(小規模企業共済勘定)</b>	<b>4,658,088,294,233</b>	<b>4,606,017,440,000</b>	<b>4,652,607,405,365</b>	-	
	国債(自己保有)	82,525,670,000	82,700,000,000	82,680,303,110	-	
	金融債(自己保有)	762,750,000,000	762,750,000,000	762,750,000,000	-	
	国債(有価証券信託)	2,006,782,914,604	1,949,872,000,000	1,999,988,307,243	-	
	金融債(有価証券信託)	28,029,981,800	28,030,000,000	28,031,540,328	-	
	政府保証債(有価証券信託)	474,499,919,100	476,030,000,000	475,310,471,557	-	
	地方債(有価証券信託)	500,051,390,629	502,785,440,000	500,346,083,547	-	
	社債(有価証券信託)	779,369,554,100	779,790,000,000	779,429,193,495	-	
	財投機関債(有価証券信託)	24,078,864,000	24,060,000,000	24,071,506,085	-	
	<b>(中小企業倒産防止共済勘定)</b>	<b>311,450,081,000</b>	<b>311,550,000,000</b>	<b>311,459,743,440</b>	-	
	国債	15,615,156,000	15,650,000,000	15,624,532,504	-	
	金融債	270,900,000,000	270,900,000,000	270,900,000,000	-	
	財投機関債	24,934,925,000	25,000,000,000	24,935,210,936	-	
	<b>(工業再配置等業務特別勘定)</b>	<b>12,994,600,000</b>	<b>13,000,000,000</b>	<b>12,995,768,767</b>	-	
	第66回利付商工債券(3年)	7,000,000,000	7,000,000,000	7,000,000,000	-	
	第149回預金保険機構債券(2年)	5,994,600,000	6,000,000,000	5,995,768,767	-	
	計	5,242,012,573,774	5,190,155,440,000	5,236,585,158,719	-	

区分	銘柄	取得価額	純資産に持分割合を乗じた価額	貸借対照表計上額	当期損益に含まれた評価差額	摘要	
	<b>(一般勘定)</b>	<b>36,203,402,417</b>	<b>35,250,323,258</b>	<b>34,744,187,634</b>	<b>1,394,494,375</b>		
関係会社株式	人間都市開発(株)	500,000,000	503,968,334	500,000,000	-		
	王寺地域振興(株)	1,891,801,277	1,867,156,545	1,867,156,545	24,644,732		
	くつのまちながた神戸(株)	639,788,833	292,020,689	292,020,689	347,768,144		
	(株)さがみはら産業創造センター	1,135,000,000	1,141,595,681	1,135,000,000	-		
	(株)テクノインキュベーションセンター	535,000,000	538,907,065	535,000,000	-		
	津山地域振興開発(株)	1,359,877,811	1,019,614,529	1,019,614,529	340,263,282		
	(株)町田まちづくり公社	1,497,719,075	1,516,565,585	1,497,719,075	-		
	足立市街地開発(株)	1,874,630,315	1,813,283,204	1,813,283,204	61,347,111		
	北九州紫川開発(株)	1,495,232,525	1,506,581,664	1,495,232,525	-		
	明石地域振興開発(株)	2,848,449,773	2,828,676,895	2,828,676,895	19,772,878		
	三田地域振興(株)	2,553,248,663	2,501,694,779	2,501,694,779	51,553,884		
	(株)富山市民プラザ	1,500,000,000	1,534,992,295	1,500,000,000	-		
	岡山市開発(株)	1,400,000,000	1,406,818,742	1,400,000,000	-		
	沼津まちづくり(株)	1,000,000,000	1,008,770,730	1,000,000,000	-		
	防府地域振興(株)	1,195,269,417	1,105,208,748	1,105,208,748	90,060,669		
	ソリオ宝塚都市開発(株)	700,000,000	1,004,521,237	700,000,000	-		
	(株)新産業支援テクノコア	600,000,000	601,810,605	600,000,000	-		
	(株)さかい新事業創造センター	816,202,457	832,077,541	816,202,457	-		
	神戸都市振興サービス(株)	5,342,134,699	5,298,565,053	5,298,565,053	43,569,646		
	倉敷ファッションセンター(株)	234,823,154	236,299,154	234,823,154	-		
	(株)上市まちづくり公社	100,653,590	96,142,180	96,142,180	4,511,410		
	横須賀中央まちづくり(株)	310,738,000	313,342,800	310,738,000	-		
	中里村地域開発(株)	407,100,000	409,264,800	407,100,000	-		
	朝日商業開発(株)	185,617,667	168,967,667	168,967,667	16,650,000		
	(株)松阪街づくり公社	241,618,525	-91,199,508	-	241,618,525		
	下松商業開発(株)	91,636,854	96,285,854	91,636,854	-		
	福野まちづくり(株)	177,585,470	176,464,957	176,464,957	1,120,513		
	徳島工芸村(株)	238,981,429	247,413,503	238,981,429	-		
	かがみ街づくり(株)	211,662,125	214,335,896	211,662,125	-		
	玉野街づくり(株)	57,876,098	49,520,000	49,520,000	8,356,098		
	西淡まちづくり(株)	32,990,367	26,535,218	26,535,218	6,455,149		
	花山村地域開発(株)	47,641,943	47,833,554	47,641,943	-		
	(株)久慈物産市場	50,000,000	74,517,879	50,000,000	-		
	牛津街づくり(株)	246,973,638	244,525,610	244,525,610	2,448,028		
	(株)志布志まちづくり公社	72,736,954	46,544,994	46,544,994	26,191,960		
	八千代タウン開発(株)	162,316,995	144,569,587	144,569,587	17,747,408		
	大阪市商業振興企画(株)	195,964,000	189,275,600	189,275,600	6,688,400		
	(株)タンパンベルグひかみ	392,498,279	397,018,484	392,498,279	-		
	つるぎ街づくり(株)	492,765,142	493,398,927	492,765,142	-		
	上山二日町再開発(株)	173,067,152	171,927,351	171,927,351	1,139,801		
	六日町街づくり(株)	134,882,635	136,219,009	134,882,635	-		
	(株)ディア四日市	447,355,035	442,727,358	442,727,358	4,627,677		
	沖繩市アメニティプラン(株)	155,002,890	138,039,240	138,039,240	16,963,650		
	西城町産業振興開発(株)	141,304,414	114,889,792	114,889,792	26,414,622		
	糸魚川タウンセンター(株)	180,283,008	177,378,432	177,378,432	2,904,576		
	荒尾商業開発(株)	180,000,000	217,786,913	180,000,000	-		
	丹波地域開発(株)	236,506,944	247,542,130	236,506,944	-		
	高砂商業振興(株)	27,811,905	29,561,667	27,811,905	-		
	鳴子まちづくり(株)	40,029,734	36,049,317	36,049,317	3,980,417		
	(株)小園いきいき街づくり公社	305,094,621	292,524,185	292,524,185	12,570,436		
	常陸大宮街づくり(株)	260,255,571	264,521,143	260,255,571	-		
	甲府中央まちづくり(株)	50,000,000	52,740,667	50,000,000	-		
	御殿場まちづくり(株)	139,995,600	135,460,400	135,460,400	4,535,200		
	みしま街づくり(株)	64,770,423	63,103,966	63,103,966	1,666,457		
	知立まちづくり(株)	397,667,070	395,063,400	395,063,400	2,603,670		
	三根街づくり(株)	120,837,030	116,640,759	116,640,759	4,196,271		
	(株)田園都市未来新田	127,282,902	125,159,141	125,159,141	2,123,761		
	三好商業振興(株)	120,000,000	189,101,311	120,000,000	-		
	霧島温泉郷街づくり(株)	64,720,408	-	-	1		
		<b>(産機基盤整備勘定)</b>	<b>251,000,000</b>	<b>255,596,979</b>	<b>251,000,000</b>	<b>-</b>	
	㈱八戸港貿易センター	251,000,000	255,596,979	251,000,000	-		
		<b>(施設整備等勘定)</b>	<b>9,741,879,898</b>	<b>9,676,877,631</b>	<b>9,656,005,198</b>	<b>65,002,267</b>	
		< 産業高度化施設出資事業 >					
	(株)富山県総合情報センター	600,000,000	607,717,671	607,717,671	7,717,671		
	(株)徳島健康科学総合センター	458,043,691	448,248,157	448,248,157	9,795,534		
	(株)浜名湖国際脳センター	579,275,372	580,117,736	580,117,736	842,364		
	(株)八戸インテリジェントプラザ	312,719,668	310,939,250	310,939,250	1,780,418		
(株)鹿児島脳センター	416,436,076	417,102,422	417,102,422	666,346			
(株)北九州テクノセンター	481,130,655	482,044,335	482,044,335	913,680			
(株)広島テクノプラザ	412,339,427	424,515,647	424,515,647	12,176,220			
(株)和歌山リサーチラボ	552,412,978	554,021,391	554,021,391	1,608,413			
(株)トロピカルテクノセンター	510,025,700	513,927,052	513,927,052	3,901,352			
(株)くま産業高度化センター	417,598,185	394,257,893	394,257,893	23,340,292			

区分	銘柄	取得価額	純資産に持分割合を乗じた価額	貸借対照表計上額	当期損益に含まれた評価差額	摘要
関係会社株式	(株) ブイ・アール・テクノセンター	600,000,000	620,291,501	620,291,501	20,291,501	
	(株) とちぎ産業交流センター	567,094,613	551,274,970	551,274,970	15,819,643	
	< 産業業務機能支援施設出資事業 >					
	(株) アルカディア大村	558,569,335	550,153,151	550,153,151	8,416,184	
	(株) 北上オフィスプラザ	515,466,411	503,987,194	483,114,761	11,479,217	販売用土地の売却に伴う未実現利益20,872,433円を貸借対照表計上額から控除
	(株) 千歳国際ビジネス交流センター	544,359,357	547,407,843	547,407,843	3,048,486	
	(株) 富山県産業高度化センター	557,393,571	553,955,037	553,955,037	3,438,534	
	(株) 津サイエンスプラザ	566,168,804	564,445,824	564,445,824	1,722,980	
	(株) 久留米ビジネスプラザ	588,835,603	565,746,290	565,746,290	23,089,313	
	石巻産業創造(株)	504,010,452	486,724,267	486,724,267	17,286,185	
	<b>(工機再配置等業務特別勘定)</b>	<b>142,273,999</b>	<b>141,020,117</b>	<b>141,020,117</b>	<b>1,253,882</b>	
	(株) テクノプラザ米沢	142,273,999	141,020,117	141,020,117	1,253,882	
	<b>(産地地域経済通業務特別勘定)</b>	<b>116,563,016</b>	<b>451,456,369</b>	<b>110,777,044</b>	<b>5,785,972</b>	
	夕張木炭製造(株)	-	120,385,684	-	-	
	三笠工業団地開発(株)	100,041,471	95,738,739	95,738,739	4,302,732	
	株美唄ハイテクセンター	-	13,214,593	-	-	
	株赤平フィッシュセンター	-	-	-	-	2
	株花ぶらす	16,521,545	15,038,305	15,038,305	1,483,240	
	株エコバレー歌志内	-	462,590,370	-	-	
	株歌志内ショッピングセンター	-	429,358	-	-	
	株赤平花卉園芸振興公社	-	34,386,592	-	-	
	<b>(出資承継勘定)</b>	<b>832,703,819</b>	<b>487,737,573</b>	<b>501,628,768</b>	<b>331,075,051</b>	
	株星の降る里戸別	-	965,434,641	-	-	
	株マイントピア別子	50,000,000	52,757,426	52,757,426	2,757,426	
	株あいおいアクアボリス	215,338,370	24,165,000	24,165,000	191,173,370	
	株大阪繊維リソースセンター	145,673,861	23,931,700	-	145,673,861	
	株浜松ファッション・コミュニティセンター	421,691,588	424,706,342	424,706,342	3,014,754	
計	47,287,823,149	44,384,624,043	45,404,618,761	1,797,611,547		

区分	種類及び銘柄	取得価額	時価	貸借対照表計上額	当期損益に含まれた 評価差額	その他有価 証券評価差 額	摘要
	(一般勘定)	38,000,422,982	-	37,141,390,396	859,032,586	-	
	袋井北部街づくり(株)	41,176,067		41,176,067	-	-	
	投資育成1号投資事業有限責任組合	485,067,741		878,941,911	393,874,170	-	
	フューチャー二号投資事業有限責任組合	265,095,195		233,159,503	31,935,692	-	
	ジャイク・インキュベーション号投資事業有限責任組合	398,849,100		494,027,211	95,178,111	-	
	シーエスケープイシー三号投資事業有限責任組合	481,675,534		574,773,652	93,098,118	-	
	ヴィシー・クラブ・エス・エス・エム投資事業有限責任組合	262,777,908		285,419,837	22,641,929	-	
	東京中小企業投資事業有限責任組合	1,466,459,579		1,600,431,585	133,972,006	-	
	大阪投資育成第2号投資事業有限責任組合	543,832,483		524,091,231	19,741,252	-	
	投資事業有限責任組合KF・インキュベーション ファンド	717,810,805		656,055,314	61,755,491	-	
	ホワイトスノー第一投資事業有限責任組合	244,132,289		229,232,016	14,900,273	-	
	ジャイク・バイオ号投資事業有限責任組合	152,030,502		155,407,297	3,376,795	-	
	ティ・エイチ・シー・フェニックス・ジャパン投資事業有 限責任組合	588,264,806		567,071,036	21,193,770	-	
	石川県ベンチャー育成投資事業有限責任組合	333,031,283		260,620,474	72,410,809	-	
	ジャコ産学共創投資事業有限責任組合	837,415,276		668,314,150	169,101,126	-	
	大分フイシャーグセスファンド二号投資事業有限責 任組合	138,479,561		155,093,233	16,613,672	-	
	投資事業有限責任組合アムテック・テクノロジ・インキュバ ション・ファンド	456,187,536		441,526,155	14,661,381	-	
	日興地域密着型産学官連携投資事業有限責任組 合	925,230,895		878,562,853	46,668,042	-	
	SRIベンチャー1号投資事業有限責任組合	514,834,155		465,963,350	48,870,805	-	
	いわてベンチャー育成投資事業有限責任組合	185,580,738		166,433,426	19,147,312	-	
	エヌアイエフ産学連携ファンド1号投資事業有限責 任組合	899,461,677		880,004,695	19,456,982	-	
	三井住友海上C2号投資事業有限責任組合	779,023,642		713,055,010	65,968,632	-	
	ジャイク・大学発最先端産業育成号投資事業有 限責任組合	912,993,881		920,195,897	7,202,016	-	
	投資事業有限責任組合オリープール号	235,662,472		227,617,919	8,044,553	-	
	サンブリッジ・テクノロジファンド2002投資事業有 限責任組合	401,022,958		427,142,320	26,119,362	-	
	あおばサクセス号投資事業有限責任組合	188,986,981		211,702,331	22,715,350	-	
	ちばベンチャー投資事業有限責任組合	137,661,711		135,073,943	2,587,768	-	
	東京投資育成4号投資事業有限責任組合	936,647,296		916,847,627	19,799,669	-	
	アクアムコ日本新生1号投資事業有限責任組合	332,358,279		422,148,794	89,790,515	-	
	日本エンジェルズ第1号投資事業有限責任組合	285,609,897		279,742,321	5,867,576	-	
	投資育成近畿産学連携1号投資事業有限責任組 合	483,973,924		468,477,358	15,496,566	-	
	ウィル投資事業有限責任組合	645,823,913		616,388,627	29,435,286	-	
	ジャイク・インキュベーション2号投資事業有限責任 組合	959,624,942		932,966,408	26,658,534	-	
	西武しんきんキャピタルTAM Aファンド2号地域産 業育成投資事業有限責任組合	470,535,004		456,708,401	13,826,603	-	
	あきたアカデミーベンチャー育成投資事業有限責任 組合	144,997,361		140,326,623	4,670,738	-	
	いはらきベンチャー企業育成投資事業有限責任組 合	292,896,629		284,020,302	8,876,327	-	
	東洋アンビシャス投資事業有限責任組合	269,526,320		250,224,980	19,301,340	-	
	ジャコ産学共創2号投資事業有限責任組合	681,837,830		616,947,050	64,890,780	-	
	KSP2号投資事業有限責任組合	263,369,020		244,973,230	18,395,790	-	
	ウエル技術ベンチャー投資事業有限責任組合	388,959,375		376,313,045	12,646,330	-	
	ライフサイエンス2号投資事業有限責任組合	591,891,038		572,466,329	19,424,709	-	
	神戸ライフサイエンス1号投資事業有限責任組合	212,935,800		206,306,093	6,629,707	-	
	九州ベンチャー投資事業有限責任組合	574,635,230		547,932,658	26,702,572	-	
	SBIリアル・インキュベーション1号投資事業有限 責任組合	352,985,948		334,320,285	18,665,663	-	
	トランスサイエンス2号投資事業有限責任組合	457,771,112		443,017,034	14,754,078	-	
	投資事業有限責任組合NFP・ストラテジックパート ナース・ファンド	589,399,115		561,295,683	28,103,432	-	
	ユーテック号投資事業有限責任組合	373,672,211		343,419,768	30,252,443	-	
	とくしま市場創造1号投資事業有限責任組合	199,474,868		193,242,735	6,232,133	-	
	みえ新産業創造投資事業有限責任組合	242,710,190		234,784,210	7,925,980	-	
	三井住友海上Cキャンパス1号投資	145,597,097		135,977,582	9,619,515	-	
	大阪投資育成第4号投資事業有限責任組合	500,000,000		486,699,234	13,300,766	-	
	SIP知的創造投資事業有限責任組合	100,000,000		87,882,919	12,117,081	-	
	ジャイク・バイオ2号投資事業有限責任組合	700,000,000		680,124,084	19,875,916	-	
	東京投資育成5号かながわ投資事業有限責任組 合	100,000,000		95,686,912	4,313,088	-	
	ゆめファンド4号投資事業有限責任組合	400,000,000		393,077,921	6,922,079	-	
	名古屋投資育成第1号	100,000,000		98,570,563	1,429,437	-	
	投資事業有限責任組合やまとベンチャー企業育成 ファンド	200,000,000		194,270,730	5,729,270	-	
	島根新産業創出投資事業有限責任組合	200,000,000		197,561,094	2,438,906	-	
	札幌元気テクノロジー投資事業有限責任組合	170,000,000		165,948,259	4,051,741	-	
	バイオ・サイト・インキュベーション2号投資事業有 限責任組合	400,000,000		400,000,000	-	-	
	滋賀ベンチャー育成ファンド投資事業有限責任組 合	275,000,000		270,951,308	4,048,692	-	
	ネットエイジ・ベンチャーコミュニティ・ファンド1号投 資事業有限責任組合	500,000,000		491,996,020	8,003,980	-	
	企業育成型ひろしま投資事業有限責任組合	150,000,000		148,784,663	1,215,337	-	
	ジャコ・産学バイオインキュベーション投資事業有 限責任組合	200,000,000		199,474,160	525,840	-	

その他有価証券

区分	種類及び銘柄	取得原価	時価	貸借対照表計上額	当期損益に含まれた 評価差額	その他有価 証券評価差 額	摘要
	先端技術産業創造投資事業有限責任組合	300,000,000		300,000,000	-	-	
	TMイノベーション2005投資事業有限責任組合	400,000,000		385,230,180	14,769,820	-	
	アイディーファーム・グロース投資事業有限責任組合	250,000,000		250,000,000	-	-	
	SIC1号投資事業有限責任組合	100,000,000		100,000,000	-	-	
	AJ新事業拡大ファンド投資事業有限責任組合	483,303,678		427,855,815	55,447,863	-	
	ネクスト・ファンド投資事業有限責任組合	275,000,000		190,523,931	84,476,069	-	
	がんばれ中小企業・活き活き育成投資事業有限責任組合	500,000,000		489,466,576	10,533,424	-	
	インディペンデントフィルムファンド投資事業有限責任組合	970,000,000		946,031,437	23,968,563	-	
	TMF3投資事業有限責任組合中小企業コンテンツ制作支援ファンド	250,000,000		238,186,821	11,813,179	-	
	西武しんきんキャピタル商店街ファンド1号地域商業育成投資事業有限責任組合	500,000,000		493,304,657	6,695,343	-	
	ティー・ハンズオン中小企業投資事業有限責任組合	750,000,000		732,145,947	17,854,053	-	
	チャレンジ山形産業振興投資事業有限責任組合	175,000,000		172,688,116	2,311,884	-	
	イノヴァ1号投資事業有限責任組合	800,000,000		800,000,000	-	-	
	JAC-事業再生1号投資事業有限責任組合	714,342,925		695,696,149	18,646,777	-	
	大分企業支援ファンド投資事業有限責任組合	1,209,471,501		1,062,433,416	147,038,085	-	
	静岡中小企業支援投資事業有限責任組合	1,365,749,340		1,329,073,064	36,676,276	-	
	茨城いきいき投資事業有限責任組合	327,635,964		310,524,948	17,111,016	-	
	とちぎ中小企業再生ファンド投資事業有限責任組合	157,838,667		58,423,956	99,414,712	-	
	山陰中小企業再生支援投資事業有限責任組合	750,000,000		727,509,346	22,490,654	-	
	南国土佐再生ファンド投資事業有限責任組合	150,000,000		125,662,690	24,337,310	-	
	投資事業有限責任組合愛知中小企業再生ファンド	564,000,000		527,062,505	36,937,495	-	
	えひめ中小企業再生ファンド投資事業有限責任組合	473,603,733		452,382,869	21,220,864	-	
	埼玉中小企業再生ファンド投資事業有限責任組合	49,500,000		46,220,548	3,279,452	-	
	<b>(産業基盤整備等助定)</b>	<b>3,827,000,000</b>	<b>-</b>	<b>3,696,456,424</b>	<b>130,543,576</b>	<b>-</b>	
	りんくう国際物流㈱	588,000,000		588,000,000	-	-	
	熊本九州輸入促進センター	992,000,000		992,000,000	-	-	
	愛媛エフ・エー・セット㈱	414,000,000		414,000,000	-	-	
	熊本大分国際貿易センター	123,000,000		123,000,000	-	-	
	熊本横浜インポートマート	865,000,000		865,000,000	-	-	
	くまもとファースト㈱	229,000,000		229,000,000	-	-	
	熊本さかいみさと貿易センター	133,000,000		133,000,000	-	-	
	熊本舞鶴21	187,000,000		187,000,000	-	-	
	広島空港ビルディング㈱	42,000,000		42,000,000	-	-	
	熊本仙台湾貿易促進センター	254,000,000		123,456,424	130,543,576	-	
	<b>(施設整備等助定)</b>	<b>463,290,487</b>	<b>-</b>	<b>463,290,487</b>	<b>-</b>	<b>-</b>	
	(株)ひたちなかテクノセンター	463,290,487		463,290,487	-	-	3
	<b>(出資承継助定)</b>	<b>4,431,400,129</b>	<b>-</b>	<b>4,467,758,686</b>	<b>36,358,557</b>	<b>-</b>	
	熊本井波木彫りの里	150,000,000		43,779,815	106,220,185	-	
	国際ファッションセンター㈱	650,000,000		650,000,000	-	-	
	熊本テクノエクスセル				-	-	
	熊本リサーチサイエンス研究所				-	-	
	熊本協真エンジニアリング	27,300,000		27,300,000	-	-	
	熊本アニモ	1,650,000		1,650,000	-	-	
	熊本スカラ㈱	30,000,000		30,000,000	-	-	
	熊本ディスクウェア㈱	750,000		750,000	-	-	
	熊本ネオテニー	818,000		818,000	-	-	
	熊本ニュークリアス	1,500,000		1,500,000	-	-	
	熊本ネットイヤーグループ㈱	11,092,000		11,092,000	-	-	
	熊本プロテイン・エクスプレス	37,500,000		37,500,000	-	-	
	熊本トランスサイエンス	4,800,000		4,800,000	-	-	
	熊本ジェネティックラボ	30,000,000		30,000,000	-	-	
	アイティセブ投資事業有限責任組合	742,017,303		667,808,651	74,208,652	-	
	アイ・エム・キャップ・ネット投資事業有限責任組合	677,639,777		1,009,901,807	332,262,030	-	
	ワークス投資事業有限責任組合	472,221,973		475,943,548	3,721,575	-	
	ミレニアニク投資事業有限責任組合	336,938,340		284,267,717	52,670,623	-	
	大阪ライフサイエンス投資事業有限責任組合	250,234,726		221,653,255	28,581,471	-	
	東京投資育成産学連携1号投資事業有限責任組合	480,433,652		463,734,031	16,699,621	-	
	がんばれ日本企業ファンド1号投資事業有限責任組合	526,504,358		505,239,862	21,264,496	-	
	計	46,722,113,598		45,768,895,993	953,217,605	-	
	貸借対照表計上額合計			5,327,758,673.473			

その他有価証券

- 霧島温泉郷街づくり(株)については、平成17年8月4日に当機構と鹿児島県牧園町の間で当機構保有全株式の譲渡契約書を取り交わし、平成17年8月19日に売却されました。
- (株)赤平フィッシュセンターについては、破産手続中にあります。
- (株)ひたちなかテクノセンターについては、独立行政法人会計基準に基づく関連会社に該当しないため、当期において関係会社株式からその他有価証券へ保有目的区分を変更しました。
- 関係会社株式の「当期費用に含まれた評価差額」欄に記載された金額は、前期に計上された持分法投資利益944,660円の組入額が相殺されております。
- 関係会社株式の「当期費用に含まれた評価差額」欄に記載された金額は、前期に計上された関係会社評価損199,560,709円及び持分法投資損77,733,314円の戻入益は相殺されておられません。



## 4. 事業貸付金の明細

(単位：円)

## (1) 種別の内訳

区分	期首残高	当期増加額	当期減少額		期末残高	摘要
			回収額	償却額		
割賦売掛金	11,148,254,350	7,369,355,246	1,616,380,460	-	16,901,229,136	
関係法人貸付金	18,362,694,000	-	2,359,673,000	-	16,003,021,000	
事業貸付金						
高度化貸付金	599,277,701,752	11,035,935,000	80,962,253,706	-	529,351,383,046	
跡地見返資金貸付金	12,783,300,000	-	6,606,820,000	-	6,176,480,000	
一般貸付	327,442,964,745	415,560,190,000	389,011,142,995	-	353,992,011,750	
傷病災害時貸付	259,248,000	228,300,000	120,440,000	-	367,108,000	
創業転業時貸付	3,755,000	16,450,000	3,505,000	-	16,700,000	
新規事業展開等貸付	188,516,000	209,700,000	113,580,000	-	284,636,000	
福祉対応貸付	41,877,000	8,100,000	20,437,000	-	29,540,000	
緊急経営安定貸付	623,512,000	243,950,000	249,524,000	-	617,938,000	
共済貸付金	183,811,944,327	29,984,950,000	67,480,264,026	790,844,199	145,525,786,102	
一時貸付金	17,828,482,108	18,038,050,000	18,466,696,575	30,110,000	17,369,725,533	
設備資金貸付金	5,210,770,450	25,691,451	1,281,343,432	-	3,955,118,469	
計	1,176,983,019,732	482,720,671,697	568,292,060,194	820,954,199	1,090,590,677,036	

## (2) 勘定別及び発行別の内訳

区分	期首残高	当期増加額	当期減少額		期末残高	摘要
			回収額	償却額		
<b>(一般勘定)</b>						
関係法人貸付金	17,469,675,000	-	1,466,654,000	-	16,003,021,000	
事業貸付金						
高度化貸付金	599,277,701,752	11,035,935,000	80,962,253,706	-	529,351,383,046	
<b>(施設整備等勘定)</b>						
割賦売掛金	9,500,000	1,224,324,000	1,000,000	-	1,232,824,000	
事業貸付金						
跡地見返資金貸付金	12,783,300,000	-	6,606,820,000	-	6,176,480,000	
<b>(小規模企業共済勘定)</b>						
事業貸付金						
一般貸付	327,442,964,745	415,560,190,000	389,011,142,995	-	353,992,011,750	
傷病災害時貸付	259,248,000	228,300,000	120,440,000	-	367,108,000	
創業転業時貸付	3,755,000	16,450,000	3,505,000	-	16,700,000	
新規事業展開等貸付	188,516,000	209,700,000	113,580,000	-	284,636,000	
福祉対応貸付	41,877,000	8,100,000	20,437,000	-	29,540,000	
緊急経営安定貸付	623,512,000	243,950,000	249,524,000	-	617,938,000	
<b>(中小企業倒産防止共済勘定)</b>						
事業貸付金						
共済貸付金	183,811,944,327	29,984,950,000	67,480,264,026	790,844,199	145,525,786,102	
一時貸付金	17,828,482,108	18,038,050,000	18,466,696,575	30,110,000	17,369,725,533	
<b>(工業再配置等業務特別勘定)</b>						
割賦売掛金	8,114,432,587	4,108,503,246	1,354,809,502	-	10,868,126,331	
<b>(産炭地域経過業務特別勘定)</b>						
割賦売掛金	3,024,321,763	2,036,528,000	260,570,958	-	4,800,278,805	
関係法人貸付金	893,019,000	-	893,019,000	-	-	
事業貸付金						
設備資金貸付金	5,210,770,450	25,691,451	1,281,343,432	-	3,955,118,469	
計	1,176,983,019,732	482,720,671,697	568,292,060,194	820,954,199	1,090,590,677,036	

(注) 当期増加額には破産更生債権等からの振替額、回収額には破産更生債権への振替額をそれぞれ含んでおります。

5. 長期借入金の明細

(1) 種別の内訳

(単位：円)

区分	期首残高	当期増加	当期減少	期末残高	平均利率(%)	返済期限	摘要
政府借入金							
資金運用部借入金	11,291,649,000	-	5,508,326,000	5,783,323,000	1.853	平成18年3月26日～ 平成21年3月20日	
財政融資資金借入金	7,317,843,000	-	1,902,381,000	5,415,462,000	0.517	平成19年3月18日～ 平成21年9月20日	
簡易生命保険資金借入金	10,700,000,000	-	6,100,000,000	4,600,000,000	1.784	平成17年4月18日～ 平成23年3月26日	
小計	29,309,492,000	-	13,510,707,000	15,798,785,000	1.375	平成17年4月18日～ 平成23年3月26日	
日本政策投資銀行	544,840,000	-	211,800,000	333,040,000	-	平成19年11月28日～ 平成23年4月20日	
都道府県借入金	7,573,261,970	470,138,000	914,438,839	7,128,961,131	無利子	-	
民間借入金	6,574,810,244	-	2,068,326,244	4,506,484,000	1.792	平成20年4月30日～ 平成23年5月31日	
小計	14,692,912,214	470,138,000	3,194,565,083	11,968,485,131	0.675	平成19年11月28日～ 平成23年5月31日	
合計	44,002,404,214	470,138,000	16,705,272,083	27,767,270,131	1.073	平成17年4月18日～ 平成23年5月31日	

(2) 勘定別及び借入先別の内訳

〔一般勘定〕

(単位：円)

区分	期首残高	当期増加	当期減少	期末残高	平均利率(%)	返済期限	摘要
都道府県借入金							
青森県	174,165,000	19,261,000	26,720,000	166,706,000	無利子	-	貸付資金
岩手県	84,178,000	4,192,000	9,681,000	78,689,000	無利子	-	〃
宮城県	116,707,086	14,702,000	13,044,000	118,365,086	無利子	-	〃
秋田県	9,552,273	3,106,000	823,000	11,835,273	無利子	-	〃
山形県	128,847,000	24,822,000	11,565,000	142,104,000	無利子	-	〃
福島県	123,162,536	10,815,000	21,555,000	112,422,536	無利子	-	〃
茨城県	6,917,000	-	47,000	6,870,000	無利子	-	〃
栃木県	86,975,000	3,674,000	14,650,000	75,999,000	無利子	-	〃
群馬県	330,104,000	15,478,000	45,387,000	300,195,000	無利子	-	〃
埼玉県	631,331,787	71,555,000	66,306,719	636,580,068	無利子	-	〃
千葉県	113,257,331	5,532,000	15,129,885	103,659,446	無利子	-	〃
東京都	484,966,240	8,505,000	62,954,836	430,516,404	無利子	-	〃
神奈川県	151,613,000	1,150,000	23,743,000	129,020,000	無利子	-	〃
新潟県	331,833,932	7,338,000	24,002,000	315,169,932	無利子	-	〃
長野県	142,608,280	6,680,000	15,455,000	133,833,280	無利子	-	〃
山梨県	93,396,000	-	81,529,000	11,867,000	無利子	-	〃
静岡県	118,322,960	52,736,000	13,806,000	157,252,960	無利子	-	〃
愛知県	117,925,004	5,225,000	6,008,716	117,141,288	無利子	-	〃
岐阜県	57,059,000	1,736,000	8,248,000	50,547,000	無利子	-	〃
三重県	35,499,000	4,200,000	4,109,000	35,590,000	無利子	-	〃
富山県	341,170,000	-	47,813,000	293,357,000	無利子	-	〃
石川県	503,418,058	-	49,598,000	453,820,058	無利子	-	〃
福井県	295,669,993	-	66,545,055	229,124,938	無利子	-	〃
滋賀県	67,729,212	-	5,213,762	62,515,450	無利子	-	〃
京都府	583,306,000	1,055,000	5,464,000	578,897,000	無利子	-	〃
奈良県	183,730,823	4,200,000	30,893,000	157,037,823	無利子	-	〃
大阪府	226,517,753	-	8,675,832	217,841,921	無利子	-	〃
兵庫県	126,559,000	-	15,734,000	110,825,000	無利子	-	〃
和歌山県	72,309,766	-	5,225,035	67,084,731	無利子	-	〃
鳥取県	239,073,388	13,217,000	59,716,000	192,574,388	無利子	-	〃
島根県	111,989,899	18,851,000	5,823,000	125,017,899	無利子	-	〃
岡山県	14,160,000	-	2,395,000	11,765,000	無利子	-	〃
広島県	356,416,602	142,066,000	23,069,000	475,413,602	無利子	-	〃
山口県	83,187,435	-	-	83,187,435	無利子	-	〃
愛媛県	405,688,328	-	58,701,999	346,986,329	無利子	-	〃
福岡県	83,584,000	3,090,000	6,769,000	79,905,000	無利子	-	〃
佐賀県	87,804,000	24,177,000	3,436,000	108,545,000	無利子	-	〃
長崎県	91,964,000	-	3,841,000	88,123,000	無利子	-	〃
熊本県	13,757,000	2,775,000	1,919,000	14,613,000	無利子	-	〃
大分県	104,246,000	-	16,759,000	87,487,000	無利子	-	〃
宮崎県	105,966,284	-	13,981,000	91,985,284	無利子	-	〃
鹿児島県	53,838,000	-	2,614,000	51,224,000	無利子	-	〃
沖縄県	82,756,000	-	15,489,000	67,267,000	無利子	-	〃
合計	7,573,261,970	470,138,000	914,438,839	7,128,961,131	無利子	-	

## 〔施設整備等勘定〕

(単位：円)

区分	期首残高	当期増加	当期減少	期末残高	平均利率(%)	返済期限	摘要
政府借入金							
資金運用部借入金	125,000,000	-	125,000,000	-	1.600	平成18年3月26日	
財政投融资資金借入金	4,542,846,000	-	1,285,715,000	3,257,131,000	0.306	平成19年3月18日～ 平成21年6月25日	
簡易生命保険資金借入金	4,600,000,000	-	-	4,600,000,000	1.784	平成21年9月24日～ 平成23年3月26日	
小計	9,267,846,000	-	1,410,715,000	7,857,131,000	1.171	平成18年3月26日～ 平成23年3月26日	
日本政策投資銀行	466,600,000	-	177,400,000	289,200,000	0.000	平成23年4月20日	
民間借入金							
㈱北洋銀行	47,080,000	-	7,560,000	39,520,000	3.200	平成23年5月31日	
旭川信用金庫	28,080,000	-	4,560,000	23,520,000	3.200	平成23年5月31日	
㈱北海道銀行	23,456,000	-	3,792,000	19,664,000	3.200	平成23年5月31日	
北央信用組合	14,040,000	-	2,280,000	11,760,000	3.200	平成23年5月31日	
㈱札幌銀行	10,040,000	-	1,440,000	8,600,000	3.200	平成23年5月31日	
沖縄振興開発金融公庫	306,400,000	-	306,400,000	-	-		
(財)地域総合整備財団	36,750,000	-	36,750,000	-	-		
青森銀行	5,500,000	-	5,500,000	-	-		
みちのく銀行	5,500,000	-	5,500,000	-	-		
八戸信用金庫	2,750,000	-	2,750,000	-	-		
静岡県信用農業協同組合連合会	446,440,000	-	89,280,000	357,160,000	1.725	平成22年3月24日	
小計	926,036,000	-	465,812,000	460,224,000	2.055	平成22年3月24日～ 平成23年5月31日	
合計	10,660,482,000	-	2,053,927,000	8,606,555,000	1.179	平成18年3月26日～ 平成23年5月31日	

## 〔工業再配置等業務特別勘定〕

(単位：円)

区分	期首残高	当期増加	当期減少	期末残高	平均利率(%)	返済期限	摘要
政府借入金							
簡易生命保険資金借入金	6,100,000,000	-	6,100,000,000	-	1.778	平成17年4月18日	
合計	6,100,000,000	-	6,100,000,000	-	1.778	平成17年4月18日	

## 〔産炭地域経過業務特別勘定〕

(単位：円)

区分	期首残高	当期増加	当期減少	期末残高	平均利率(%)	返済期限	摘要
政府借入金							
資金運用部借入金	11,166,649,000	-	5,383,326,000	5,783,323,000	1.853	平成18年9月29日～ 平成21年3月20日	
財政投融资資金借入金	2,774,997,000	-	616,666,000	2,158,331,000	0.835	平成21年9月20日	
小計	13,941,646,000	-	5,999,992,000	7,941,654,000	1.576	平成18年9月29日～ 平成21年9月20日	
民間借入金							
空知信用金庫	312,326,000	-	312,326,000	-	1.450	平成27年3月31日	
空知商工信用組合	51,341,000	-	51,341,000	-	1.450	平成27年3月31日	
株式会社北洋銀行	380,027,244	-	380,027,244	-	1.300	平成27年3月31日	
株式会社みずほコーポレート銀行	1,117,200,000	-	209,960,000	907,240,000	1.725	平成22年11月24日	
株式会社新生銀行	464,580,000	-	87,420,000	377,160,000	1.725	平成22年11月24日	
株式会社三井住友銀行	748,620,000	-	140,680,000	607,940,000	1.725	平成22年11月24日	
株式会社三菱東京UFJ銀行	977,240,000	-	183,500,000	793,740,000	1.725	平成22年11月24日	
株式会社あおぞら銀行	235,600,000	-	44,120,000	191,480,000	1.725	平成22年11月24日	
株式会社りそな銀行	390,340,000	-	73,100,000	317,240,000	1.725	平成22年11月24日	
株式会社横浜銀行	175,040,000	-	32,120,000	142,920,000	1.725	平成22年11月24日	
株式会社常陽銀行	117,300,000	-	21,560,000	95,740,000	1.725	平成22年11月24日	
株式会社北陸銀行	96,720,000	-	18,140,000	78,580,000	1.725	平成22年11月24日	
株式会社広島銀行	46,440,000	-	9,280,000	37,160,000	1.725	平成22年3月24日	
株式会社七十七銀行	57,880,000	-	10,700,000	47,180,000	1.725	平成22年11月24日	
株式会社東邦銀行	32,160,000	-	6,420,000	25,740,000	1.725	平成22年3月24日	
株式会社山口銀行	54,460,000	-	10,120,000	44,340,000	1.725	平成22年11月24日	
信金中央金庫	58,300,000	-	9,700,000	48,600,000	1.725	平成22年3月24日～ 平成22年11月24日	
小計	5,315,574,244	-	1,600,514,244	3,715,060,000	1.725	平成18年9月29日～ 平成22年11月24日	
合計	19,257,220,244	-	7,600,506,244	11,656,714,000	1.623	平成17年3月27日～ 平成27年3月31日	

【出資承継勘定】

(単位：円)

区分	期首残高	当期増加	当期減少	期末残高	平均利率(%)	返済期限	摘要
日本政策投資銀行	78,240,000	-	34,400,000	43,840,000	-	平成19年11月28日	
民間借入金							
伊予銀行	166,600,000	-	1,000,000	165,600,000	2.175	平成20年5月31日	
広島銀行	83,300,000	-	500,000	82,800,000	2.175	平成20年4月30日	
愛媛銀行	83,300,000	-	500,000	82,800,000	2.175	平成20年5月31日	
小計	333,200,000	-	2,000,000	331,200,000	2.175	平成20年4月30日 ～平成20年5月31日	
合計	411,440,000	-	36,400,000	375,040,000	1.921	平成19年11月28日 ～平成20年5月31日	

(注1) 上記借入金の明細の期末残高には、1年以内返済予定長期借入金が含まれております。

(注2) 施設整備等勘定の期首残高及び当期減少額のうち479,900,000円は連結の範囲の変更による影響額であります。

(注3) 産炭地域経過業務特別勘定の期首残高及び当期減少額のうち743,694,244円は連結の範囲の変更による影響額であります。

6. 債券の明細

(1) 種別の内訳

(単位：円)

銘柄	期首残高	当期増加	当期減少	期末残高	利率(%)	償還期限	摘要
中小企業総合事業団債券	20,010,000,000	-	16,310,000,000	3,700,000,000	3.00～3.30	平成17年7月28日～ 平成18年9月25日	
資金運用部引受債	10,370,000,000	-	8,470,000,000	1,900,000,000	3.00～3.30	平成17年7月28日～ 平成18年9月25日	
簡保引受債	9,640,000,000	-	7,840,000,000	1,800,000,000	3.00～3.30	平成17年7月28日～ 平成18年9月25日	
地域振興整備債券	102,670,000,000	-	20,030,000,000	82,640,000,000	0.28～3.30	平成17年4月18日～ 平成23年3月28日	
簡保引受債	22,560,000,000	-	20,030,000,000	2,530,000,000	1.10～3.30	平成17年4月18日～ 平成21年3月26日	
縁故債	41,610,000,000	-	-	41,610,000,000	1.50～2.20	平成20年3月28日～ 平成23年3月28日	
財投機関債	38,500,000,000	-	-	38,500,000,000	0.28～0.82	平成19年6月20日～ 平成20年12月22日	
合計	122,680,000,000	-	36,340,000,000	86,340,000,000	0.28～3.30	平成17年4月18日～ 平成23年3月28日	

(2) 勘定別及び発行別の内訳

【一般勘定】

(単位：円)

銘柄	期首残高	当期増加	当期減少	期末残高	利率(%)	償還期限	摘要
中小企業総合事業団債券	20,010,000,000	-	16,310,000,000	3,700,000,000		平成18年9月25日	
資金運用部引受債							
い号第93回	1,040,000,000	-	1,040,000,000	-	3.00	平成17年7月28日	
い号第95回	4,630,000,000	-	4,630,000,000	-	3.30	平成17年9月19日	
い号第97回	2,800,000,000	-	2,800,000,000	-	3.10	平成18年2月24日	
い号第99回	1,900,000,000	-	-	1,900,000,000	3.20	平成18年9月25日	
小計	10,370,000,000	-	8,470,000,000	1,900,000,000	3.20	平成18年9月25日	
簡保引受債							
い号第94回	960,000,000	-	960,000,000	-	3.00	平成17年7月28日	
い号第96回	4,280,000,000	-	4,280,000,000	-	3.30	平成17年9月19日	
い号第98回	2,600,000,000	-	2,600,000,000	-	3.10	平成18年2月24日	
い号第100回	1,800,000,000	-	-	1,800,000,000	3.20	平成18年9月25日	
小計	9,640,000,000	-	7,840,000,000	1,800,000,000	3.20	平成18年9月25日	
地域振興整備債券	645,700,000	-	-	645,700,000		平成19年12月20日～ 平成23年3月28日	
縁故債							
第14回	58,700,000	-	-	58,700,000	2.20	平成21年3月26日	
第16回	293,500,000	-	-	293,500,000	1.90	平成22年3月24日	
第19回	176,100,000	-	-	176,100,000	1.50	平成23年3月28日	
小計	528,300,000	-	-	528,300,000	1.50～2.20	平成21年3月26日～ 平成23年3月28日	
財投機関債 第3回	117,400,000	-	-	117,400,000	0.57	平成19年12月20日	
小計	117,400,000	-	-	117,400,000	0.57	平成19年12月20日	
合計	20,655,700,000	-	16,310,000,000	4,345,700,000	0.57～3.20	平成18年9月25日～ 平成23年3月28日	

【施設整備等勘定】

(単位：円)

銘柄	期首残高	当期増加	当期減少	期末残高	利率(%)	償還期限	摘要
地域振興整備債券							
簡保引受債							
第62回	273,000,000	-	273,000,000	-	2.00	平成17年4月18日	
第64回	2,530,000,000	-	-	2,530,000,000	2.10	平成21年3月26日	
小計	2,803,000,000	-	273,000,000	2,530,000,000	2.00～2.10	平成17年4月18日～ 平成21年3月26日	
縁故債							
第11回	2,010,000,000	-	-	2,010,000,000	2.00	平成20年3月28日	
第14回	41,300,000	-	-	41,300,000	2.20	平成21年3月26日	
第16回	206,500,000	-	-	206,500,000	1.90	平成22年3月24日	
第19回	123,900,000	-	-	123,900,000	1.50	平成23年3月28日	
小計	2,381,700,000	-	-	2,381,700,000	1.50～2.20	平成20年3月28日～ 平成23年3月28日	
財投機関債							
第2回	600,000,000	-	-	600,000,000	0.82	平成19年6月20日	
第3回	1,182,600,000	-	-	1,182,600,000	0.57	平成19年12月20日	
第4回	1,100,000,000	-	-	1,100,000,000	0.28	平成20年6月20日	
小計	2,882,600,000	-	-	2,882,600,000	0.28～0.82	平成19年6月20日～ 平成20年6月20日	
合計	8,067,300,000	-	273,000,000	7,794,300,000	0.28～2.20	平成17年4月18日～ 平成23年3月28日	

## 【工業再配置等業務特別勘定】

(単位：円)

銘柄	期首残高	当期増加	当期減少	期末残高	利率(%)	償還期限	摘要
地域振興整備債券							
簡保引受債							
第40回	1,500,000,000	-	1,500,000,000	-	3.30	平成17年4月18日	
第41回	2,010,000,000	-	2,010,000,000	-	3.30	平成17年4月18日	
第44回	1,300,000,000	-	1,300,000,000	-	2.90	平成17年4月18日	
第46回	1,300,000,000	-	1,300,000,000	-	2.60	平成17年4月18日	
第47回	2,710,000,000	-	2,710,000,000	-	2.60	平成17年4月18日	
第49回	500,000,000	-	500,000,000	-	2.30	平成17年4月18日	
第50回	1,100,000,000	-	1,100,000,000	-	2.00	平成17年4月18日	
第51回	1,000,000,000	-	1,000,000,000	-	2.00	平成17年4月18日	
第55回	2,410,000,000	-	2,410,000,000	-	2.00	平成17年4月18日	
第56回	2,200,000,000	-	2,200,000,000	-	1.60	平成17年4月18日	
第60回	3,300,000,000	-	3,300,000,000	-	1.10	平成17年4月18日	
第62回	427,000,000	-	427,000,000	-	2.00	平成17年4月18日	
小計	19,757,000,000	-	19,757,000,000	-	1.10 ~ 3.30	平成17年4月18日	
縁故債							
第14回	13,000,000,000	-	-	13,000,000,000	2.20	平成21年3月26日	
第16回	7,200,000,000	-	-	7,200,000,000	1.90	平成22年3月24日	
第19回	7,100,000,000	-	-	7,100,000,000	1.50	平成23年3月28日	
小計	27,300,000,000	-	-	27,300,000,000	1.50 ~ 2.20	平成21年3月26日 ~ 平成23年3月28日	
財投機関債							
第2回	3,400,000,000	-	-	3,400,000,000	0.82	平成19年6月20日	
第3回	8,400,000,000	-	-	8,400,000,000	0.57	平成19年12月20日	
第4回	8,900,000,000	-	-	8,900,000,000	0.28	平成20年6月20日	
小計	20,700,000,000	-	-	20,700,000,000	0.28 ~ 0.82	平成19年6月20日 ~ 平成20年6月20日	
合計	67,757,000,000	-	19,757,000,000	48,000,000,000	0.28 ~ 3.30	平成17年4月18日 ~ 平成23年3月28日	

## 【産炭地域経過業務特別勘定】

(単位：円)

銘柄	期首残高	当期増加	当期減少	期末残高	利率(%)	償還期限	摘要
地域振興整備債券							
縁故債							
第12回	1,500,000,000	-	-	1,500,000,000	2.00	平成20年3月28日	
第15回	5,200,000,000	-	-	5,200,000,000	2.20	平成21年3月26日	
第17回	3,000,000,000	-	-	3,000,000,000	1.90	平成22年3月24日	
第20回	1,700,000,000	-	-	1,700,000,000	1.50	平成23年3月28日	
小計	11,400,000,000	-	-	11,400,000,000	1.50 ~ 2.20	平成20年3月28日 ~ 平成23年3月28日	
財投機関債							
第2回	3,000,000,000	-	-	3,000,000,000	0.82	平成19年6月20日	
第3回	3,500,000,000	-	-	3,500,000,000	0.57	平成19年12月20日	
第4回	2,000,000,000	-	-	2,000,000,000	0.28	平成20年6月20日	
第5回	6,300,000,000	-	-	6,300,000,000	0.70	平成20年12月22日	
小計	14,800,000,000	-	-	14,800,000,000	0.28 ~ 0.82	平成19年6月20日 ~ 平成20年12月22日	
合計	26,200,000,000	-	-	26,200,000,000	0.28 ~ 2.20	平成19年6月20日 ~ 平成23年3月28日	

(注) 上記債券の明細の期末残高には、1年以内償還予定債券が含まれております。

## 7. 引当金の明細

(単位：円)

区分	期首残高	当期増加額	当期減少額		期末残高	摘要
			目的使用	その他		
賞与引当金	289,154,458	337,172,843	282,848,632	6,305,826	337,172,843	1
保証債務損失引当金	1,182,028,987	46,324,119	456,754,004	65,166,464	706,432,638	2
計	1,471,183,445	383,496,962	739,602,636	71,472,290	1,043,605,481	

- 1 期首残高及び当期減少額のうち6,305,826円は連結の範囲の変更による影響額であります。
- 2 「当期減少額 - その他」は、見積額の減少による取崩であります。  
保証債務損失引当金の目的使用当期減少額は、損益計算書上、貸倒引当金繰入額と相殺表示しております。

## 8. 貸付金等に対する貸倒引当金の明細

(単位：円)

区分	貸付金等の残高			貸倒引当金の残高			摘要
	期首残高	当期増減額	期末残高	期首残高	当期増減額	期末残高	
受取手形	2,674,204	1,259,127	1,415,077	24,767	11,330	13,437	
一般債権	2,674,204	1,259,127	1,415,077	24,767	11,330	13,437	
売掛金	577,035,512	494,383,516	82,651,996	2,671,381	1,697,283	974,098	
一般債権	577,035,512	494,383,516	82,032,496	2,671,381	2,007,033	664,348	
貸倒懸念債権	-	619,500	619,500	-	309,750	309,750	
未収入金	1,460,853,423	564,507,592	2,025,361,015	100,172	55,455	44,717	
一般債権	1,460,853,423	564,507,592	2,025,361,015	100,172	55,455	44,717	
割賦売掛金	12,830,797,657	4,820,919,681	17,651,717,338	1,096,932,182	31,063,077	1,127,995,259	
一般債権	10,550,222,979	5,460,337,586	16,010,560,565	340,562,843	155,076,858	495,639,701	
貸倒懸念債権	598,031,371	292,637,200	890,668,571	305,141,255	55,218,456	360,359,711	
破産更生債権等	1,682,543,307	932,055,105	750,488,202	451,228,084	179,232,237	271,995,847	
事業貸付金	1,313,240,712,983	110,293,604,391	1,202,947,108,592	262,034,273,945	28,551,247,526	233,483,026,419	
一般債権	966,882,696,289	37,423,775,190	929,458,921,099	44,409,905,536	4,191,355,280	40,218,550,256	2
貸倒懸念債権	198,952,069,093	54,721,542,292	144,230,526,801	83,988,439,044	5,459,435,732	78,529,003,312	
破産更生債権等	147,405,947,601	18,148,286,909	129,257,660,692	133,635,929,365	18,900,456,514	114,735,472,851	2
賃貸施設未収入金	36,192,491	16,272,392	52,464,883	-	23,044,090	23,044,090	
一般債権	36,192,491	23,272,649	12,919,842	-	5,202	5,202	
貸倒懸念債権	-	26,384,016	26,384,016	-	11,381,291	11,381,291	
破産更生債権等	-	13,161,025	13,161,025	-	11,657,597	11,657,597	
助成金	55,609,252	12,347,172	43,262,080	53,889,252	12,075,172	41,814,080	
破産更生債権等	55,609,252	12,347,172	43,262,080	53,889,252	12,075,172	41,814,080	
賃料等未収入金	-	475,874	475,874	-	234,031	234,031	
一般債権	-	7,811	7,811	-	-	-	
貸倒懸念債権	-	468,063	468,063	-	234,031	234,031	
その他の流動資産	16,853,637	921,549	15,932,088	7,647	5,729	1,918	
一般債権	16,853,637	921,549	15,932,088	7,647	5,729	1,918	
計	1,328,220,729,159	105,400,340,216	1,222,820,388,943	263,187,899,346	28,510,751,297	234,677,148,049	

- 1 貸倒見積高の算定方法は、「重要な会計方針」の「5. 引当金の計上基準(1) 貸倒引当金」に記載しております。
- 2 前期末において一般債権に係る貸倒引当金として記載していた1,683,830,630円は破産更生債権等に係る貸倒引当金の残高であり、破産更生債権等に係る貸倒引当金として記載していた355,558,000円は一般債権に係る貸倒引当金の残高であったため、当期において期首残高を修正しております。
- 3 貸付金等の期首残高及び当期増減額のうち、411,771,931円は連結の範囲の変更による影響額であります。  
また、貸倒引当金の期首残高及び当期増減額のうち、1,624,585円は連結範囲の変更による影響額であります。

## 9. 退職給付引当金の明細

(単位：円)

区分	期首残高	当期増加額	当期減少額	期末残高	摘要
退職給付債務合計額	9,996,580,662	2,060,667,226	387,194,034	11,670,053,854	
退職一時金に係る債務	4,378,033,571	1,016,778,652	294,833,566	5,099,978,657	
厚生年金基金に係る債務	5,618,547,091	1,043,888,574	92,360,468	6,570,075,197	
未認識過去勤務債務及び未認識数理計算上の差異	-	-	-	-	
年金資産	2,278,608,657	954,028,346	83,791,974	3,316,428,977	
退職給付引当金	7,717,972,005	1,106,638,880	470,986,008	8,353,624,877	

(注) 期首残高及び当期増減少額のうち、6,946,965円は連結の範囲の変更による影響額であります。

## 10. 法令に基づく引当金等の明細

(単位：円)

区分	期首残高	当期増加額	当期減少額	期末残高	摘要
完済手当金準備基金	19,656,370,234	7,401,033,822	-	27,057,404,056	1
異常危険準備基金	23,888,568,921	156,215,521	-	24,044,784,442	2
計	43,544,939,155	7,557,249,343	-	51,102,188,498	

1 独立行政法人中小企業基盤整備機構の業務(産業基盤整備業務を除く。)に係る業務運営、財務及び会計に関する省令(平成16年6月30日経済産業省令第74号 以下「業務省令」という。)第20条第1項の規定に基づき、経済産業大臣の定めるところ(独立行政法人中小企業基盤整備機構の倒産防止共済基金完済手当金準備基金及び異常危険準備基金の積立てについて、平成16・12・21中第3号、改正平成17・03・29中第4号)による金額を計上しております。

2 業務省令第20条第2項の規定により、経済産業大臣の定めるところ(独立行政法人中小企業基盤整備機構の倒産防止共済基金、完済手当金準備基金及び異常危険準備基金の積立てについて、平成16・12・21中第3号、改正平成17・03・29中第4号)による金額を計上しております。

## 11. 保証債務の明細

(単位：円)

区分	期首残高		当期増加		当期減少		期末残高		保証料収益 金額
	件数	金額	件数	金額	件数	金額	件数	金額	
独立行政法人都市再生機構が承継した地域振興整備債券に対する保証債務 (一般勘定)	-	130,980,000,000	-	-	-	21,470,000,000	-	109,510,000,000	-
繊維関係業務に係る保証債務 (産業基盤整備勘定)	35	1,072,131,700	-	-	12	419,730,901	23	652,400,799	-
第一種信用基金	3	657,514,000	-	-	-	285,096,000	3	372,418,000	1,297,737
第二種信用基金	159	24,300,463,409	-	-	30	3,858,070,994	129	20,442,392,415	69,207,088
計	197	157,010,109,109	-	-	42	26,032,897,895	155	130,977,211,214	70,504,825



## 12. 資本金及び資本剰余金の明細

(単位：円)

区 分		期首残高	当期増加額	当期減少額	期末残高	摘 要
資本金	政府出資金	1,092,288,682,556	1,348,000,000	-	1,093,636,682,556	新事業創出型貸付事業施設整備のための産業投資特別会計からの出資の増
	日本政策投資銀行出資金	1,000,000,000	-	-	1,000,000,000	
	計	1,093,288,682,556	1,348,000,000	-	1,094,636,682,556	
資本剰余金	資本剰余金					
	資本剰余金	33,726,162	479,070,500	-	512,796,662	資産計上に係る土地見合の補助金の振替額
	損益外固定資産除売却差額	79,958,583	30,585,954	-	110,544,537	特定資産の除却等
	計	46,232,421	448,484,546	-	402,252,125	
	損益外減価償却累計額	1,012,528,000	1,337,954,013	27,713,333	2,322,768,680	特定資産の減価償却及び除却等
	民間出えん金	1,039,535,730	-	331,161	1,039,204,569	民間出えん金の一部返還
	差引計	19,224,691	889,469,467	27,382,172	881,311,986	

## 13. 積立金の明細

(単位：円)

区分	期首残高	当期増加額	当期減少額	期末残高	摘要
独立行政法人通則法第44条第1項に基づく積立金	-	13,723,860,458	-	13,723,860,458	
計	-	13,723,860,458	-	13,723,860,458	

## 14. 目的積立金の取崩しの明細

(単位：円)

区 分	金 額	摘 要
目的積立金取崩額		
繊維目的積立金	3,741,498,567	繊維関係業務の事業資金に充てるため
合 計	3,741,498,567	

15. 運営費交付金債務及び当期振替額等の明細

(1) 運営費交付金債務の増減の明細

(単位:円)

交付年度	期首残高	交付金当期交付額	当期振替額				小計	期末残高
			運営費交付金収益	未収財源措置予定額	資産見返運営費交付金	資本剰余金		
平成16年度	1,809,467,047	-	164,768,000	-	-	-	164,768,000	1,644,699,047
平成17年度	-	22,287,895,000	20,221,843,489	605,326,562	797,222,150	-	21,624,392,201	663,502,799

(2) 運営費交付金債務の当期振替額の明細

平成16年度交付分

[一般勘定]

(単位:円)

区分	金額	内容
費用進行基準による振替額	運営費交付金収益	164,768,000
	資産見返運営費交付金	-
	資本剰余金	-
合計	164,768,000	

費用進行基準を採用した業務: 一般勘定における事業の一部  
 当該業務に係る収支  
 ア) 支出の額: 164,768,000  
 (中小企業・ベンチャー挑戦支援事業費: 164,768,000)  
 イ) 収入の額: 0  
 ウ) 固定資産の取得額: 0  
 運営費交付金の振替額の積算根拠  
 (支出 164,768,000 - 収入 0 - 固定資産取得 0) = 164,768,000

平成17年度交付分

[一般勘定]

(単位:円)

区分	金額	内容
費用進行基準による振替額	運営費交付金収益	14,842,989,085
	資産見返運営費交付金	649,483,034
	資本剰余金	-
合計	15,492,472,119	

費用進行基準を採用した業務: 一般勘定における事業(管理事業を含む)の一部  
 当該業務に係る収支  
 ア) 支出の額: 16,050,011,035  
 (役員員給与: 3,724,660,289 管理諸費: 2,928,363,669 養成研修事業費: 1,270,739,047 新市場創出支援事業費: 570,511,357 戦略的基盤技術力強化事業費: 2,736,559,779 中小企業・ベンチャー総合支援センター事業費: 1,559,411,371 その他の事業費: 3,259,765,523)  
 イ) 収入の額(自己資金充当額): 557,538,916  
 (大学校関係事業収入: 401,122,216 その他指導研修事業収入: 156,416,700)  
 ウ) 固定資産の取得額: 649,483,034  
 (建物附属設備: 16,310,038 機械装置: 5,114,550 工具器具備品: 527,460,791 ソフトウェア: 100,597,655)  
 運営費交付金の振替額の積算根拠  
 (支出: 16,050,011,035 - 収入: 557,538,916 - 固定資産取得: 649,483,034) = 14,842,989,085  
 [ 大学校関係事業収入を伴う事業については事業費の3分の2相当額を、その他指導研修事業収入を伴う事業については事業費から収入額を控除した額を、運営費交付金収益に計上する。 ]  
 \* 上記に係る収益化の算式  
 運営費交付金収益化額  
 大学校関係事業収入を伴う事業支出額: 1,203,366,638 \* 2/3 = 802,244,422  
 その他指導研修事業収入を伴う事業支出額: 478,899,975 - その他指導研修事業収入額: 156,416,700 = 322,483,275

[小規模企業共済勘定]

(単位:円)

区分	金額	内容
費用進行基準による振替額	運営費交付金収益	3,873,391,270
	未収財源措置予定額	486,491,155
	資産見返運営費交付金	118,150,116
	資本剰余金	-
合計	4,478,032,541	

費用進行基準を採用した業務: 小規模企業共済勘定に係る管理事業  
 当該業務に係る収支(業務等経理)  
 ア) 支出の額: 4,678,032,541  
 (役員員給与: 705,287,905、管理諸費: 3,972,744,636)  
 イ) 収入の額: 200,000,000  
 (自己資金負担額: 200,000,000)  
 ウ) 前期未収財源措置予定額: 486,491,155  
 エ) 固定資産の取得額: 118,150,116  
 (工具器具備品: 392,616、ソフトウェア: 117,757,500)  
 運営費交付金の振替額の積算根拠  
 (支出: 4,678,032,541 - 収入: 200,000,000 - 前期未収財源措置予定額: 486,491,155 - 固定資産取得額: 118,150,116)  
 自己資金負担額: 200,000,000円は年度計画予算に定めた運用益充当額である。

[中小企業倒産防止共済勘定]

(単位:円)

区分	金額	内容
費用進行基準による振替額	運営費交付金収益	1,505,463,134 費用進行基準を採用した業務:中小企業倒産防止共済勘定に係る管理事業 当該業務に係る収支(業務等経理)
	未収財源措置予定額	118,835,407 ア)支出の額: 2,703,887,541 (役員員給与:657,712,571、管理諸費:2,046,174,970)
	資産見返運営費交付金	29,589,000 イ)収入の額: 1,050,000,000 (自己資金負担額:1,050,000,000)
	資本剰余金	- ウ)前期末未収財源措置予定額: 118,835,407 エ)固定資産の取得額: 29,589,000 (ソフトウェア:29,589,000) 運営費交付金の振替額の積算根拠 1,505,463,134 (支出2,703,887,541-収入1,050,000,000-前期末未収財源措置予定額118,835,407-固定資産取得額29,589,000)
	合計	1,653,887,541 自己資金負担額:1,050,000,000円は年度計画予算に定めた運用益充当額である。

(3)運営費交付金債務残高の明細

[一般勘定]

(単位:円)

交付年度	運営費交付金債務残高	残高の発生理由及び収益化等の計画
平成16年度	費用進行基準を採用した業務に係る分	1,249,685,361 運営費交付金債務残高の発生理由は、経費の削減により事業費が削減されたこと及び一部事業費支出の翌事業年度への繰越等により運営費交付金の収益化額が計画を下回り、翌事業年度に繰越したものの、 翌事業年度に繰り越した運営費交付金債務残高については、翌事業年度以降において収益化する予定である。
	計	1,249,685,361
平成17年度	費用進行基準を採用した業務に係る分	541,576,881 運営費交付金債務残高の発生理由は、効率的な人員配置、経費の削減により事業費、管理費が削減されたこと及び一部事業費支出の翌事業年度への繰越等により運営費交付金の収益化額が計画を下回り、翌事業年度に繰越したものの、 翌事業年度に繰り越した運営費交付金債務残高については、翌事業年度以降において収益化する予定である。
	計	541,576,881

[小規模企業共済勘定]

(単位:円)

交付年度	運営費交付金債務残高	残高の発生理由及び収益化等の計画
平成16年度	費用進行基準を採用した業務に係る分	345,383,282 運営費交付金債務残高の発生理由は、加入見込件数に比し加入実績件数が下回ったこと等に伴い、運営費交付金の収益化額が計画を下回り、翌事業年度に繰り越したものの、 翌事業年度に繰り越した運営費交付金債務残高については、翌事業年度以降において収益化する予定である。
	計	345,383,282
平成17年度	費用進行基準を採用した業務に係る分	68,281,459 運営費交付金債務残高の発生理由は、効率的な人員配置により人件費が削減されたこと等に伴い、運営費交付金の収益化額が計画を下回り、翌事業年度に繰り越したものの、 翌事業年度に繰り越した運営費交付金債務残高については、翌事業年度以降において収益化する予定である。
	計	68,281,459

[中小企業倒産防止共済勘定]

(単位:円)

交付年度	運営費交付金債務残高	残高の発生理由及び収益化等の計画
平成16年度	費用進行基準を採用した業務に係る分	49,630,404 運営費交付金債務残高の発生理由は、加入見込件数に比し加入実績件数が下回ったこと等に伴い、運営費交付金の収益化額が計画を下回り、翌事業年度に繰り越したものの、 翌事業年度に繰り越した運営費交付金債務残高については、翌事業年度以降において収益化する予定である。
	計	49,630,404
平成17年度	費用進行基準を採用した業務に係る分	53,644,459 運営費交付金債務残高の発生理由は、効率的な人員配置により人件費が削減されたこと等に伴い、運営費交付金の収益化額が計画を下回り、翌事業年度に繰り越したものの、 翌事業年度に繰り越した運営費交付金債務残高については、翌事業年度以降において収益化する予定である。
	計	53,644,459

16. 運営費交付金以外の国等からの財源措置の明細

16-1 施設費の明細

(単位：円)

区 分	当期交付額	左の会計処理内訳					摘 要
		建設仮勘定補助金等	資産見返補助金等	資本剰余金	長期預り補助金等	収益計上	
独立行政法人中小企業基盤整備機構施設整備費補助金	1,261,705,541	279,556,000	982,149,541	-	-	-	
計	1,261,705,541	279,556,000	982,149,541	-	-	-	

16-2 補助金等の明細

(単位：円)

区 分	当期交付額	左の会計処理内訳					摘 要
		建設仮勘定補助金等	資産見返補助金等	資本剰余金	長期預り補助金等	収益計上	
エネルギー-使用合理化等技術改善費補助金(中小企業・ベンチャー挑戦支援事業のうち事業化支援事業)	42,923,134	-	-	-	-	42,923,134	
中小企業エネルギー-使用合理化物流効率化対策費補助金(エネルギー-使用合理化物流効率化事業)	16,657,619	-	-	-	-	16,657,619	
工業再配置等補給金	31,175,000	-	-	-	-	31,175,000	
電源地域振興特別融資補助金	409,512	-	-	-	-	409,512	
産炭地域振興融資業務に係る補給金	39,365,674	-	-	-	65,674	39,300,000	
事業債調整分利子補給金	124,050,121	-	-	-	453,668	123,596,453	
その他補助金	146,541,065	-	-	-	-	146,541,065	
計	401,122,125	-	-	-	519,342	400,602,783	

16-3 長期預り補助金等の明細

(単位：円)

区 分	期首残高	当期増加	当期減少	期末残高	摘 要
事業債調整分利子補給金	1,743,240,225	453,668	1,362,114,831	381,579,062	事業債調整分利子補給に使用
産炭地域振興融資業務に係る補給金	147,337,641	65,674	39,300,000	108,103,315	産炭地域振興融資業務に係る補給に使用
計	1,890,577,866	519,342	1,401,414,831	489,682,377	

17. 役員及び職員の給与の明細

(単位：千円、人)

区分	報酬又は給与		退職手当	
	支給額	支給人員	支給額	支給人員
役員	(9,214)	(1)	(-)	(-)
	239,468	18	14,468	4
職員	(69,654)	(14)	(-)	(-)
	9,385,268	997	593,313	41
合計	(78,868)	(15)	(-)	(-)
	9,624,737	1,015	607,782	45

(注1) 報酬又は給与の支給額は、賞与及び諸手当を含み、自主返納額を控除しております。

(注2) 支給人員数は、年間平均支給人員数を記載しております。

(注3) 上段( )書きの計数は、非常勤の役員及び職員に係るものであり、別掲となっております。なお、非常勤の職員14名については、各勘定固有で人件費を負担しております。

(注4) 役員に関する報酬及び退職手当の支給の基準は、独立行政法人中小企業基盤整備機構役員報酬規程及び独立行政法人中小企業基盤整備機構役員退職手当支給規程に定め、独立行政人通則法第62条第2項の規定により準用される同法第52条第2項の規定に基づき、経済産業大臣に届け出るとともに、公表しております。

(注5) 職員に対する給与及び退職手当の支給の基準は、独立行政法人中小企業基盤整備機構職員給与規程及び独立行政法人中小企業基盤整備機構職員退職手当支給規程に定め、独立行政独立行政法人通則法第63条第2項の規定に基づき、経済産業大臣に届け出るとともに、公表しております。

18. その他の資産、負債、費用及び収益の明細

18-1. 信託資産の資産構成

(単位：円)

構成区分	決算残高
国内株式	522,352,008,422
国内債券	651,008,640,295
外国株式	339,366,059,292
外国債券	307,927,353,555
短期資産	851,101,648
合計	1,821,505,163,212

18-2. 責任準備金の明細

(単位：円)

区分	期首残高	当期増加額	当期減少額	期末残高	摘要
責任準備金	8,527,577,346,605	31,218,914,850	-	8,558,796,261,455	
計	8,527,577,346,605	31,218,914,850	-	8,558,796,261,455	

責任準備金の算定方法は、「重要な会計方針」の「12. その他の重要な事項(2) 責任準備金の計上根拠及び計上基準」に記載しております。

## 19. 信用基金の運用状況の明細

### (1) 一般勘定

#### 繊維信用基金

##### 概要

繊維信用基金は、独立行政法人中小企業基盤整備機構法（以下、機構法）附則第8条第1項の業務に関し設けられております。当基金は、中小企業総合事業団法及び機械類信用保険法の廃止等に関する法律附則第2条第13項及び第14項の規定により、政府からの出資金及び繊維事業者又はその組織する団体からの出えん金を財源としており、利付国庫債券により運用されております。当期減少の理由は、機構法附則第13条第1項及び第2項に基づき出えん金を返還したことによるものです。

(単位:円)

区分	期首残高	当期増加額	当期減少額	期末残高	摘要
民間出えん金					
繊維信用基金	138,995,730	-	331,161	138,664,569	
計	138,995,730	-	331,161	138,664,569	

### (2) 産業基盤整備勘定

#### 第一種信用基金

##### 概要

第一種信用基金は、独立行政法人中小企業基盤整備機構法（以下、機構法）第15条第1項第7号及び第9号に掲げる業務のうち債務の保証に関するもの並びにこれらに付帯する業務に関し設けられております。当基金は、中小企業総合事業団法及び機械類信用保険法の廃止等に関する法律（以下、廃止法）附則第4条第13項の規定による政府出資金及び同条第14項の規定による政府以外の者からの拠出金により構成され、期末残高は4,589,232,409円となっております。

##### 財政状態

(単位:円)

資産	金額	負債	金額
現金及び預金	350,804,905	未払金	16,230,392
未収収益	2,304,901	賞与引当金	699,505
長期性預金	200,000,000	退職給付引当金	16,826,581
投資有価証券	4,043,215,765	保証債務損失引当金	882,684
求償権	848,759,244		
貸倒引当金( )	821,213,244		

##### 損益の状況

(単位:円)

費用	金額	収益	金額
経常費用	15,186,528	経常収益	61,398,648
経営基盤強化業務費	11,808,222	債務保証料収入	1,297,737
一般管理費	3,378,306	財務収益	59,982,633
法人税等	6,944	雑益	118,278
		臨時利益	27,934,323
		貸倒引当金戻入益	670,000
		保証債務損失引当金戻入益	24,082,035
		退職給付引当金戻入益	3,182,288

#### 第二種信用基金

##### 概要

第二種信用基金は機構法第15条第1項第8号、10号及び11号に掲げる業務のうち債務の保証に関するもの並びにこれらに付帯する業務に関し設けられております。当基金は、廃止法附則第4条第13項の規定による政府出資金及び同条第14項の規定による政府以外の者からの拠出金により構成され、期末残高は25,679,009,379円となっております。

##### 財政状態

(単位:円)

資産	金額	負債	金額
現金及び預金	6,473,024,984	未払金	5,003,300
前払費用	738	未払法人税等	35,720
未収収益	6,864,640	前受金	523,801
未収入金	17,455,805	預り金	1,050,694
前払金	1,952,825	賞与引当金	5,596,047
有形固定資産	2,595,237	退職給付引当金	134,612,649
長期性預金	9,000,000,000	保証債務損失引当金	381,251,096
投資有価証券	10,695,874,519		
長期前払費用	566		
求償権	5,306,380,198		
貸倒引当金( )	5,297,066,826		

##### 損益の状況

(単位:円)

費用	金額	収益	金額
経常費用	169,151,780	経常収益	364,432,286
経営基盤強化業務費	142,146,857	債務保証料収入	69,207,088
一般管理費	27,004,923	雑収入	4,309,849
法人税等	55,566	財務収益	289,969,100
		雑益	946,249
		臨時利益	66,542,709
		保証債務損失引当金戻入益	41,084,429
		退職給付引当金戻入益	25,458,280

## 20. セグメント情報

セグメント情報については、勘定別財務諸表に記載しているため、法人単位連結財務諸表では記載を省略しております。

## 2.1. 各法定勘定の内容

一般勘定	中小企業・ベンチャー総合支援センター事業を全国9カ所で展開、新規創業・ベンチャーへの資金面での支援、中小・ベンチャー企業に対する経営アドバイスやビジネスマッチングの支援、中小企業大学校における人材育成、中小企業の情報化・技術力向上・国際化等の支援、中小企業が共同で事業に取り組む場合の高度化事業による資金の貸付・アドバイス、大学等との連携による起業家育成施設の整備、インキュベーションマネージャー(IM)による入居者支援等の各種業務を行っており、これらの業務を整理する勘定です。
産業基盤整備勘定	事業者が事業資金を調達するための金融機関からの借入れ及び発行する社債についての債務の保証、MBO、EBOによって新しく設立された会社への出資などを行う業務を整理するための勘定です。
施設整備等勘定	新製品の開発、小規模生産等を行う賃貸工場の整備・管理、機構が出資済みの第3セクター(頭脳3セク、OA3セク)の管理、大都市を中心としたベンチャー支援施設の整備、中心市街地における製造販売一体型施設、SOHO施設等の整備・賃貸、集積法、新事業創出促進法に基づく工業団地の整備及び譲渡・賃貸を行っており、これらの業務を整理する勘定です。
小規模企業共済勘定	小規模企業共済制度(小規模企業者(個人事業主、法人役員)が掛金を積立て、廃業、死亡、老齢又は役員を退職した場合に共済金を受ける制度)を整理する勘定です。
中小企業倒産防止共済勘定	中小企業倒産防止共済制度(取引先事業者の倒産の影響を受けて、中小企業者自らが倒産する事態(連鎖倒産)や、著しい経営難に陥る事態の発生を防止するため、掛金総額の10倍(最高32百万円)まで無担保、無保証人、無利子で貸付けを行う制度)を整理する勘定です。
工業再配置等業務特別勘定	工業再配置促進法に基づき整備された中核的工業団地及び当該工業用地の利便施設の管理・譲渡、旧地方拠点法に基づき整備された事務所・研究所等の受け皿となる産業業務施設用地の管理・譲渡、旧頭脳立地法に基づき整備された特定事業の受け皿となる業務用地の管理・譲渡を行っており、これらの業務を整理する勘定です。
産炭地域経過業務特別勘定	石炭鉱業の不況に伴い疲弊した旧産炭地域における産業の導入・育成の受け皿として整備された事業用団地の管理・譲渡、工業用水の供給事業、道県に対する利子補給、出資済み第3セクターの管理、設備投資資金・運転資金の融資に係る債権の管理及び日本政策投資銀行に対する利子補給を行っており、これらの業務を整理する勘定です。
出資承継勘定	旧産業基盤整備基金が行っていたベンチャー出資事業及び第3セクター出資事業により取得した株式の管理、処分を行っており、これらの業務を整理する勘定です。

## (1)連結貸借対照表

科 目	法 定 勘 定									調整	法人単位
	一般勘定	産業基盤整備勘定	施設整備等勘定	小規模企業共済勘定	中小企業倒産防止共済勘定	工業再配置等業務特別勘定	産地地域経済過渡業務特別勘定	出資承継勘定			
流 動 資 産	615,394,278.443	7,736,407.545	15,834,979.206	4,764,947.282.138	269,195,310.267	36,725,507.136	19,424,789.550	2,675,829.665	1,104,445.706	5,730,829,938.244	
現 金 及 び 預 金	115,067,534.584	7,723,985.303	4,492,825.266	133,862,801.670	50,828,914.783	5,892,464.933	3,934,876.409	2,594,034.529	-	324,397,437.477	
代 理 店 勘 定	-	-	-	38,914,429.500	3,851,175.250	-	-	-	-	42,765,604.750	
有 価 証 券	39,000,000.000	-	-	630,293,045.158	82,050,000.000	-	-	-	-	751,343,045.158	
受 取 手 形	-	-	-	-	-	-	178,500	1,236,577	-	1,415,077	
売 掛 金	-	-	-	-	-	-	79,059.673	44,048.776	40,456.453	82,651.996	
割 賦 売 掛 金	-	-	1,232,824.000	-	-	10,868,126.331	4,800,278.805	-	-	16,901,229.136	
事 業 貸 付 金	545,354,404.046	-	6,176,480.000	355,307,933.750	162,895,511.635	-	3,955,118.469	-	-	1,073,689,447.900	
た な 卸 資 産	-	-	1,306.725	-	-	-	-	742.111	3,919.494	5,968.330	
販 売 用 不 動 産	-	-	2,686,789.308	-	-	18,743,543.483	7,007,223.284	-	-	26,437,556.075	
仕 掛 不 動 産	-	-	494,626.110	-	-	1,493,738.215	-	-	-	1,988,364.325	
前 払 費 用	7,373.574	738	4,899.287	203,063.188	168.181	476.435	2,542.133	343.144	-	218,866.680	
未 収 収 益	1,294,067.885	9,243,266	5,060,049	15,968,257.411	461,325.499	31,811.668	15,313,244	163.835	-	17,785,242.857	
信 託 資 産	-	-	-	1,821,505,163.212	-	-	-	-	-	1,821,505,163.212	
未 収 入 金	1,464,286.894	1,225.413	1,047,728.823	6,387.440	40,880.516	279,681.495	270,502.948	31,148.571	1,064,016.202	2,077,825.898	
未 収 財 源 措 置 予 定 額	-	-	-	580,911.484	128,753.083	-	-	-	-	709,664.567	
仮 払 金	5,838.060	-	-	-	-	-	352.428	1,337.200	-	7,527.688	
前 払 金	68,761.266	1,952.825	8,105.873	255,203.054	44,228.432	78,306.944	4,761.141	360.086	-	461,679.621	
貸 付 有 価 証 券 担 保 預 り 運 用 資 産	-	-	-	1,768,050,086.271	-	-	-	-	-	1,768,050,086.271	
繰 延 税 金 資 産	-	-	1,436.812	-	-	-	-	-	-	1,436.812	
そ の 他 の 流 動 資 産	-	-	-	-	15,750.000	-	360.151	38.578	216.641	15,932.088	
貸 倒 引 当 金 ( )	86,867,987.866	-	317,103.047	-	31,121,397.112	662,642.368	646,519.746	801.125	243,590	119,616,207.674	
固 定 資 産	365,985,104.387	27,926,001.883	33,015,055.870	5,051,213,836.991	334,888,657.447	18,954,445.293	3,286,669.895	5,753,433.280	20,872.433	5,841,002,332.613	
1 有 形 固 定 資 産	40,697,665.553	2,595.237	17,656,239.752	81,826.605	174,562.146	1,623,538.233	688,599.562	766,733.074	-	61,891,760.162	
建 物	25,142,133.455	-	12,070,179.525	49,179.464	173,155.439	-	124,249.777	1,191,355.543	-	38,750,253.203	
建 物 減 価 償 却 累 計 額	1,826,934.781	-	1,208,109.336	11,250.461	20,407.974	-	6,605.107	648,011.582	-	3,721,319.241	
構 築 物	1,488,312.783	-	317,755.779	221.821	3,404.732	-	389,574.000	37,920.767	-	2,237,189.882	
構 築 物 減 価 償 却 累 計 額	300,341.733	-	103,007.608	45,795	702.977	-	35,680.663	31,540.417	-	471,319.193	
機 械 装 置	977,639.776	-	39,612.100	-	-	-	30,379.000	56,722.000	-	1,104,352.876	
機 械 装 置 減 価 償 却 累 計 額	295,700.069	-	33,236.903	-	-	-	17,008.476	36,173.595	-	382,119.043	
車 両 運 搬 具	32,558.474	-	1,451.462	4,876.236	-	7,249.368	5,820.533	-	-	51,956.073	
車 両 運 搬 具 減 価 償 却 累 計 額	11,965.927	-	1,092.526	1,959.762	-	2,354.317	4,763.243	-	-	22,135.775	
工 具 器 具 備 品	2,827,373.843	3,523.140	164,529.904	55,451.626	60,032.925	1,328.782	9,366.231	135,850.611	-	3,257,457.062	
工 具 器 具 備 品 減 価 償 却 累 計 額	952,920.529	927.903	153,385.410	14,646.524	40,919.999	419.944	7,997.507	124,429.696	-	1,295,647.512	
土 地	13,082,484.743	-	6,020,895.632	-	-	1,617,734.344	201,265.017	185,039.443	-	21,107,419.179	
建 設 仮 勘 定	535,025.518	-	540,647.133	-	-	-	-	-	-	1,075,672.651	
2 無 形 固 定 資 産	553,571.179	-	28,725.593	412,514.496	93,533.127	1,699.036	4,071.069	1,850.156	-	1,095,964.656	
特 許 権	14,457.576	-	-	-	-	-	-	-	-	14,457.576	
借 地 権	-	-	27,950.000	-	-	-	-	-	-	27,950.000	
ソ フ ト ウ ェ ア	535,185.321	-	186,708	411,244.496	93,453.127	1,369.036	572.027	-	-	1,042,010.715	
そ の 他 の 無 形 固 定 資 産	3,928.282	-	588.885	1,270.000	80.000	330.000	3,499.042	1,850.156	-	11,546.365	
3 投 資 そ の 他 の 資 産	324,733,867.655	27,923,406.646	15,330,090.525	5,050,719,495.890	334,620,562.174	17,329,208.024	2,593,999.264	4,984,850.050	20,872.433	5,778,214,607.795	
投 資 有 価 証 券	276,925,903.311	18,435,546.708	5,461,928.435	4,652,607,405.365	311,459,743.440	12,995,768.767	-	4,467,758.686	-	5,282,354,054.712	
関 係 会 社 株 式	34,744,187.634	251,000.000	9,676,877.631	-	-	141,020.117	110,777.044	501,628.768	20,872.433	45,404,618.761	
出 資 金	71.000	-	-	-	-	-	6,700.000	49.600	-	6,820.600	
破 産 更 生 債 権 等	66,504,204.120	-	1,677,662.277	-	50,611,104.304	411,123.147	4,705,338.709	-	-	123,909,432.557	
長 期 性 預 金	-	9,200,000.000	60,000.000	-	23,000,000.000	4,000,000.000	-	-	-	36,260,000.000	
生 命 保 険 資 産	-	-	-	397,876,012.249	-	-	-	1,993.190	-	397,878,005.439	
敷 金 保 証 金	783,086.315	-	8,558.028	236,071.958	160,812.885	30,439.888	38,933.824	14,018.000	-	1,271,920.898	
求 償 権	-	6,155,139.442	-	-	-	-	-	-	-	6,155,139.442	
長 期 前 払 費 用	78.248	566	3,304.152	6,318	5,849	30,897	4,130	1,394.996	-	4,825.156	
長 期 未 収 入 金	-	-	-	-	-	-	1,813.104	-	-	1,813.104	
債 券 発 行 差 金	574.771	-	6,035.229	-	-	14,185.000	8,122.501	-	-	28,917.501	
貸 倒 引 当 金 ( )	54,224,166.744	6,118,280.070	1,564,346.227	-	50,611,104.304	263,359.792	2,279,683.238	-	-	115,060,940.375	
資 産 合 計	981,379,382.630	35,662,409.428	48,850,035.076	9,816,161,119.129	604,083,967.714	55,679,952.429	22,711,459.445	8,429,262.945	1,125,318.139	11,571,832,270.857	



科 目	法 定 勘 定									調 整	法人単位
	一般勘定	産業基盤整備勘定	施設整備等勘定	小規模企業共済勘定	中小企業倒産防止共済勘定	工業再配置等業務特別勘定	産炭地域経過業務特別勘定	出資承継勘定			
流 動 負 債	9,786,847,997	12,909,067	1,972,715,917	1,829,782,024,275	6,257,184,251	631,916,989	5,204,639,058	96,667,380		1,104,689,296	1,852,640,215,638
運 営 費 交 付 金 債 務	1,791,262,242	-	-	413,664,741	103,274,863	-	-	-	-	-	2,308,201,846
一 年 以 内 償 還 予 定 債 券	3,700,000,000	-	-	-	-	-	-	-	-	-	3,700,000,000
一 年 以 内 返 済 予 定 長 期 借 入 金	-	-	1,647,389,000	-	-	-	4,823,480,000	27,000,000	-	-	6,497,869,000
支 払 手 形	-	-	-	-	-	-	-	27,968,118	-	-	27,968,118
買 掛 金	-	-	-	-	-	-	13,525,196	14,845,825	-	-	28,371,021
未 払 金	3,092,761,452	5,003,300	88,446,643	8,083,962,928	2,566,145,877	219,789,493	96,313,775	12,046,589	1,104,689,296	-	13,059,780,761
未 払 費 用	23,094,376	-	9,094,041	-	6,261,600	72,813,635	67,708,699	-	-	-	178,972,351
未 払 法 人 税 等	21,898,654	35,720	10,632,492	779,345	749,705	17,696,571	2,868,845	1,313,180	-	-	55,974,512
未 払 消 費 税	-	-	2,457,400	-	-	-	-	2,004,500	-	-	4,461,900
前 受 金	214,156,801	523,801	137,191,326	39,198,745,000	3,343,443,800	115,130,366	14,461,000	8,403,280	-	-	43,032,055,374
預 り 金	61,925,949	1,050,694	4,821,624	1,533,266,808	45,936,582	85,071,906	10,185,037	644,756	-	-	1,742,903,356
前 受 収 益	-	-	-	2,124,897,184	136,801,327	-	-	-	-	-	2,261,698,511
仮 受 金	562,016,839	-	28,537,250	8,794,458	46,405,269	36,798,737	120,373,558	-	-	-	802,926,111
短 期 リー 債 務	146,652,641	-	-	5,612,758	4,439,289	1,489,303	-	-	-	-	158,193,991
貸 付 有 価 証 券 担 保 預 り 金	-	-	-	1,768,050,086,271	-	-	-	-	-	-	1,768,050,086,271
賣 与 引 当 金	135,804,043	6,295,552	44,146,141	5,910,110	3,725,939	83,126,978	55,722,948	2,441,132	-	-	337,172,843
支 払 備 金	-	-	-	10,356,304,672	-	-	-	-	-	-	10,356,304,672
そ の 他 の 流 動 負 債	37,275,000	-	-	-	-	-	-	-	-	-	37,275,000
固 定 負 債	15,449,251,873	533,573,010	16,219,991,054	8,559,419,122,121	499,314,510,981	50,521,893,535	34,688,188,015	420,595,939	-	-	9,176,567,126,528
資 産 見 返 負 債	3,502,666,345	-	-	441,832,113	105,077,189	-	247,552,727	-	-	-	4,297,128,374
資 産 見 返 運 営 費 交 付 金	798,865,503	-	-	207,473,045	44,967,978	-	207,552,727	-	-	-	1,051,306,526
資 産 見 返 補 助 金 等	2,424,244,842	-	-	234,359,068	60,109,211	-	247,552,727	-	-	-	2,966,265,848
建 設 仮 勘 定 見 返 補 助 金	279,556,000	-	-	-	-	-	-	-	-	-	279,556,000
長 期 預 り 補 助 金 等	-	-	-	-	-	-	489,682,377	-	-	-	489,682,377
長 期 預 り 金	-	-	-	-	-	32,560,500	-	-	-	-	32,560,500
債 券	645,700,000	-	7,794,300,000	-	-	-	48,000,000,000	26,200,000,000	-	-	82,640,000,000
長 期 借 入 金	7,128,961,131	-	6,959,166,000	-	-	-	6,833,234,000	348,040,000	-	-	21,269,401,131
長 期 リー 債 務	254,244,774	-	-	15,976,808	3,972,760	3,108,579	-	-	-	-	277,302,921
長 期 未 払 金	-	-	-	-	-	-	-	18,160,896	-	-	18,160,896
受 入 保 証 金	72,844,049	-	286,126,085	-	-	-	214,636,000	-	13,001,185	-	586,607,319
責 任 準 備 金	-	-	-	8,558,796,261,455	-	-	-	-	-	-	8,558,796,261,455
倒 産 防 止 共 済 基 金	-	-	-	-	499,099,964,040	-	-	-	-	-	499,099,964,040
引 当 金	3,844,835,574	533,573,010	1,180,398,969	165,051,745	105,496,992	2,271,588,456	899,558,015	59,554,754	-	-	9,060,057,515
退 職 給 付 引 当 金	3,520,536,716	151,439,230	1,180,398,969	165,051,745	105,496,992	2,271,588,456	899,558,015	59,554,754	-	-	8,353,624,877
保 証 債 務 損 失 引 当 金	324,298,858	382,133,780	-	-	-	-	-	-	-	-	706,432,638
法 令 に 基 づく 引 当 金 等	-	-	-	-	51,102,188,498	-	-	-	-	-	51,102,188,498
完 済 手 当 金 準 備 基 金	-	-	-	-	27,057,404,056	-	-	-	-	-	27,057,404,056
異 常 危 険 準 備 基 金	-	-	-	-	24,044,784,442	-	-	-	-	-	24,044,784,442
負 債 合 計	25,236,099,870	546,482,077	18,192,706,971	10,389,201,146,396	556,673,883,730	51,153,810,524	39,892,827,073	517,263,319	1,104,689,296	11,080,309,530,664	
少 数 株 主 持 分	-	-	764,903,562	-	-	-	122,067,265	228,828,570	-	-	1,115,799,397
資 本 金	935,276,187,381	33,573,968,361	49,623,000,000	15,518,000,000	47,421,855,035	4,360,000,000	-	8,863,671,779	-	-	1,094,636,682,556
政 府 出 資 金	935,276,187,381	33,573,968,361	49,623,000,000	15,518,000,000	47,421,855,035	4,360,000,000	-	7,863,671,779	-	-	1,093,636,682,556
日 本 政 策 投 資 銀 行 出 資	-	-	-	-	-	-	-	1,000,000,000	-	-	1,000,000,000
資 本 剰 余 金	1,738,888,541	899,612,097	1,213,448	7,121,226	20,404,405	6,783,547	6,512,916	-	-	-	881,311,986
資 本 剰 余 金	403,183,217	-	120,922	-	-	503,203	306,967	-	-	-	402,252,125
損 益 外 減 価 償 却 累 計 額	2,280,736,327	927,903	1,092,526	7,121,226	20,404,405	6,280,344	6,205,949	-	-	-	2,322,768,680
民 間 等 出 え ん 金	138,664,569	900,540,000	-	-	-	-	-	-	-	-	1,039,204,569
運 結 剰 余 金	22,605,984,120	642,346,893	19,729,362,009	588,550,906,041	8,633,354	172,925,452	17,296,921,977	1,180,500,723	20,628,843	603,348,429,774	
前 中 期 目 標 間 繰 越 積 立 金	-	-	-	-	-	-	-	-	-	-	-
目 的 積 立 金	8,880,950,643	-	-	-	-	-	-	-	-	-	8,880,950,643
積 立 金	13,281,887,205	436,794,584	-	-	5,178,669	-	-	-	-	-	13,723,860,458
当 期 未 処 分 利 益 (又 は 当 期 未 処 理 損 失)	443,146,272	205,552,309	19,729,362,009	588,550,906,041	3,454,685	172,925,452	17,296,921,977	1,180,500,723	20,628,843	625,953,240,875	
そ の 他 有 価 証 券 評 価 差 額 金	-	-	-	-	-	-	-	-	-	-	-
資 本 合 計	956,143,282,960	35,115,927,351	29,892,424,543	573,040,027,267	47,410,083,984	4,526,141,905	17,303,434,893	7,683,171,056	20,628,843	490,406,940,796	
負 債・資 本 合 計	981,379,382,830	35,662,409,428	48,850,035,076	9,816,161,119,129	604,083,967,714	55,679,952,429	22,711,459,445	8,429,262,945	1,125,318,139	11,571,832,270,857	

## (2)連結損益計算書

(単位:円)

科 目	法 定 勘 定								調 整	法 人 単 位
	一般勘定	産業基盤整備勘定	施設整備等勘定	小規模企業共済勘定	中小企業倒産防止共済勘定	工業再配置等業務特別勘定	産炭地域経過業務特別勘定	出資承継勘定		
I 経常費用	28,847,597.711	314,447.669	3,057,624.741	599,239,382.919	43,576,526.894	7,583,982.120	3,815,091.180	922,686.788	△ 1,053,272.413	686,304,067.609
業務費	25,545,275.563	284,060.586	2,548,204.357	598,876,983.265	43,231,921.180	6,896,035.784	3,413,932.507	399,250.877	△ 964,146.834	680,231,517.285
一般管理費	3,278,251.307	30,387.083	494,227.523	362,391.242	344,458.093	687,830.551	398,532.821	201,000.994	△ 85,394.523	5,711,685.091
財務費用	6,381.400	-	3,597.822	8,412	147,621	115.785	-	7,838.994	-	18,090.034
雑損	17,689.441	-	2,218.712	-	-	-	197.952	747.245	△ 3,731.056	17,122.294
持分法投資損失	-	-	9,376.327	-	-	-	2,427.900	313,848.678	-	325,652.905
II 経常収益	25,490,887.221	426,255.456	4,117,384.777	892,469,831.693	48,779,264.192	10,657,053.741	4,892,523.257	893,731.391	△ 494,750.300	987,232,181.428
運営費交付金収益	15,007,757.085	-	-	3,873,391.270	1,505,463.134	-	-	-	-	20,386,611.489
資産見返運営費交付金戻入	44,229.644	-	-	1,994.537	7,049.768	-	-	-	-	53,733.949
資産見返補助金等戻入	671,578.806	-	-	101,467.253	69,717.757	-	16,672.487	-	-	859,436.303
補助金等収益	59,580.753	-	94,644.115	-	-	-	163,305.965	83,071.950	-	400,602.783
貸付金利息収入	5,166,578.709	-	246,459.693	5,382,958.057	271,829.282	-	108,186.364	-	-	11,176,012.105
投資有価証券売却益	-	-	-	-	-	-	-	278,449.000	-	278,449.000
出資金収益	-	-	-	-	-	-	-	142,578.742	-	142,578.742
指導研修事業収入	162,157.800	-	-	-	-	-	-	-	-	162,157.800
大学校関係事業収入	1,076,706.473	-	-	-	-	-	-	-	-	1,076,706.473
共済事業掛金等収入	-	-	-	504,375,181.630	43,498,101.752	-	-	-	-	547,873,283.382
資産運用収入	1,885,000	-	-	376,629,857.543	1,623,072.592	-	-	-	-	378,254,815.135
雑収入	24,339.693	4,309.849	43,769.414	1,348,277.533	449,553.177	-	14,524.114	309,930.310	△ 5,713.000	2,188,991.090
不動産販売事業収入	-	-	1,862,248.648	-	-	9,854,912.128	3,891,493.942	-	△ 20,872.433	15,587,782.285
不動産賃貸事業収入	462,418.599	-	1,257,025.684	-	-	216,394.369	-	71,443.537	△ 1,027.352	2,006,254.837
工業用水道事業収入	-	-	-	-	-	-	89,844.397	-	-	89,844.397
国等からの受託収入	617,957.010	-	333,958.000	-	-	-	-	-	△ 463,406.459	773,135.970
その他の受託収入	1,200,000	-	-	-	-	-	605,534.137	-	-	606,734.137
債務保証料収入	-	70,504.825	-	-	-	-	-	-	-	70,504.825
財源措置予定額収益	-	-	-	580,911.484	128,753.083	-	-	-	-	709,664.567
財務収益	1,846,348.805	350,376.255	7,957.779	165,361.966	1,216,176.611	52,567.027	2,210.096	710.742	-	3,641,709.281
雑益	348,148.844	1,064.527	271,321.444	10,430.420	9,547.036	248,552.798	751.755	7,547.110	△ 3,731.056	893,632.878
持分法投資利益	-	-	-	-	-	-	-	-	-	-
経常利益	△ 3,356,710.490	111,807.787	1,059,760.036	293,230,448.774	5,202,737.298	3,073,071.621	1,077,432.077	△ 28,955.397	558,522.113	300,928,113.819
III 臨時損失	57,415.187	-	2,279.573	-	-	7,557,249.343	43,701.403	6,841.975	100,398.297	7,767,885.778
固定資産売却除却損	2,694.779	-	-	-	-	-	237.634	-	27,450	2,959.863
投資有価証券売却損	-	-	-	-	-	-	-	22,451.232	-	22,451.232
減損損失	-	-	-	-	-	-	1,293.975	77,919.615	-	79,213.590
債券償還損	-	-	-	-	-	19,945.004	-	-	-	19,945.004
関係会社株式処分損	54,720.408	-	1,268.123	-	-	-	-	-	-	55,988.531
前期損益修正損	-	-	1,011.450	-	-	23,518.765	5,548.000	-	-	30,078.215
完済手当金準備基金繰入	-	-	-	-	-	7,401,033.822	-	-	-	7,401,033.822
異常危険準備基金繰入	-	-	-	-	-	156,215.521	-	-	-	156,215.521
IV 臨時利益	152,488.433	93,807.032	658,853.394	-	2,359,260.520	69,116.204	49,805.315	10,595	△ 579,150.956	2,804,190.537
関係会社株式評価損戻入益	11,808.392	-	-	-	-	14,101	-	-	-	11,822.493
貸倒引当金戻入益	70,416.218	-	206,439.356	-	-	2,357,797.801	-	-	△ 1,692.917	2,632,960.458
保証債務損失引当金戻入	24,518.360	65,166.464	-	-	-	-	-	-	-	89,684.824
前期損益修正益	-	-	22,514.580	-	-	-	-	-	-	22,514.580
償却債権取立益	1,008.295	-	-	-	-	1,462.719	-	-	-	2,471.014
退職給付引当金戻入益	44,737.168	28,640.568	429,899.458	-	69,102.103	49,805.315	10,595	△ 577,458.039	44,737.168	
V 税金等調整前当期純利益	△ 3,261,637.244	205,614.819	1,716,333.857	293,230,448.774	4,748,475	3,098,486.422	1,120,395.417	△ 129,343.099	△ 20,628.843	295,964,418.578
VI 法人税、住民税及び事業税	21,898.654	35,720	9,928.574	779,345	749,705	17,696.571	2,869.033	342,180	-	54,289.782
VII 過年度法人税、住民税及び事業税	14,816.397	26,790	-	566,315	544,085	12,561.139	1,683.763	10,260	-	30,208.749
VIII 法人税等調整額	-	-	2,847.719	-	-	-	-	-	-	2,847.719
IX 少数株主利益	-	-	338,801	-	-	-	△ 16,210.530	14,141.866	-	△ 1,729.863
X 当期純利益	△ 3,298,352.295	205,552.309	1,703,896.365	293,229,103.114	3,454,685	3,068,228.712	1,099,632.091	△ 115,553.673	△ 20,628.843	295,875,332.465
XI 目的積立金取崩額	3,741,498.567	-	-	-	-	-	-	-	-	3,741,498.567
XII 当期総利益又は当期総損失	443,146.272	205,552.309	1,703,896.365	293,229,103.114	3,454,685	3,068,228.712	1,099,632.091	△ 115,553.673	△ 20,628.843	299,616,831.032

## (3) キャッシュ・フロー計算書

科目	一般勘定	産業基金整備勘定	施設整備等勘定	小規模企業共済勘定	倒産防止共済勘定	工業再配置等業務特別勘定	産炭地域経過業務特別勘定	出資承擔勘定	調整	法人単位
<b>業務活動によるキャッシュ・フロー</b>										
商品又はサービスの購入による支出	12,565,141,250	44,681,190	1,319,304,752	5,372,063,380	1,891,532,573	1,961,982,554	907,986,508	345,112,184	661,513,018	23,746,291,373
人件費支出	4,918,523,361	134,702,480	1,089,424,037	882,195,537	701,866,999	1,444,865,530	1,096,123,875	99,241,819	-	10,366,943,638
代位弁済による支出	-	341,710,493	-	-	-	-	-	-	341,710,493	-
産業用地の造成に係る支出	-	-	213,283,097	-	-	666,513,528	-	-	1,028,750	878,767,875
工業用水道事業に係る支出	-	-	-	-	-	-	106,373,735	-	-	106,373,735
助成金等支出	3,984,241,450	-	-	-	-	-	-	-	-	3,984,241,450
出資事業支出	-	-	-	-	-	-	-	527,500,000	-	527,500,000
事業貸付金等による支出	11,248,009,996	-	-	416,266,690,000	48,023,000,000	-	-	-	339,988,493	475,877,688,489
高度化貸付に係る都道府県からの借入返済に係る支出	914,438,839	-	-	-	-	-	-	-	-	914,438,839
共済事業支出	-	-	-	550,278,311,037	39,425,265,915	-	-	-	-	589,703,576,952
その他の業務支出	17,713,278	-	30,461,400	6,348,614	21,462,969	82,366,704	127,078,199	1,317,245	28,447,747	258,300,662
運営費交付金収入	16,034,049,000	-	-	4,546,314,000	1,707,532,000	-	-	-	-	22,287,895,000
国又は地方公共団体からの受託収入	117,445,099	-	18,386,000	-	-	388,717,624	-	-	-	524,548,723
その他からの受託収入	38,338,500	-	-	-	-	-	-	-	-	38,338,500
求償権回収による収入	-	74,350,340	-	-	-	-	-	-	74,350,340	-
事業貸付金等の回収による収入	81,202,262,632	-	6,691,319,290	389,518,628,995	81,031,883,558	-	1,463,115,673	-	74,350,340	559,981,560,488
高度化貸付に係る都道府県からの借入による収入	470,138,000	-	-	-	-	-	-	-	-	470,138,000
共済事業収入	-	-	-	506,766,041,014	44,235,350,750	-	-	-	-	551,001,391,764
出資事業収入	-	-	564,022,232	-	-	-	-	1,014,239,267	-	1,578,261,499
指導研修事業収入	1,157,800,795	-	-	-	-	-	-	-	-	1,157,800,795
販売用不動産売却収入	-	-	659,019,000	-	-	7,472,469,198	2,073,739,058	-	-	10,205,227,256
不動産賃貸料収入	489,631,668	-	1,338,376,296	-	-	275,311,732	-	76,110,572	1,028,750	2,178,401,518
工業用水売上収入	-	-	-	-	-	-	90,475,304	-	-	90,475,304
債務保証料収入	-	70,099,790	-	-	-	-	-	-	-	70,099,790
国庫補助金収入	42,060,054	-	63,469,115	-	-	-	-	72,123,004	-	177,652,173
政府補助金収入	-	-	37,207,000	-	-	-	197,393,000	409,512	-	235,009,512
補助金等の精算による返還金の支出	-	-	-	-	-	-	-	-	-	1,238,518,378
その他の業務収入	310,538,212	5,367,299	393,040,771	672,396,947	111,673,001	316,944,845	1,258,386,800	295,616,821	691,682,765	2,672,281,939
小計	66,214,195,786	371,276,734	7,112,366,418	71,302,227,612	37,023,310,853	4,495,108,083	1,410,045,668	484,918,416	-	45,066,440,870
利息及び配当金の受取額	7,223,264,221	340,945,285	254,757,138	96,563,998,489	2,991,821,664	233,525,278	149,906,633	571,071	-	107,758,789,779
利息の支払額	544,387,401	-	242,730,117	29,042,593	87,168,955	1,811,888,647	602,273,507	7,838,994	-	3,325,330,214
国庫納付金の支払額	246,613,169	-	-	-	-	-	-	-	-	246,613,169
法人税等の支払額	14,816,397	26,790	9,248,633	566,315	544,085	12,561,139	2,866,936	1,778,660	-	42,408,955
業務活動によるキャッシュ・フロー	72,631,643,040	30,358,239	7,115,144,806	25,232,161,969	39,927,419,477	2,904,183,575	954,811,850	475,871,833	-	149,210,878,311
<b>投資活動によるキャッシュ・フロー</b>										
有価証券の取得による支出	214,378,468,018	13,494,330,000	4,998,080,000	831,036,973,500	151,934,925,000	12,994,600,000	-	-	-	1,228,837,376,518
有価証券の売却による収入	86,109,316,010	-	-	-	-	-	-	-	-	86,109,316,010
有価証券の償還による収入	-	2,000,000,000	-	771,425,000,000	117,240,000,000	-	-	-	-	890,665,000,000
有形固定資産の取得による支出	2,904,488,168	-	2,155,313,974	1,384,866	-	298,000	-	1,319,000	-	5,062,804,008
有形固定資産の売却による収入	41,050	-	-	-	-	481,469	-	-	-	522,519
無形固定資産の取得による支出	175,096,804	-	-	135,502,500	29,589,000	-	-	-	30,000	340,158,304
無形固定資産の売却による収入	-	-	-	-	-	-	30,000	-	30,000	-
生命保険資産の取得による支出	-	-	-	15,400,000,000	-	-	-	-	-	15,400,000,000
生命保険資産の売却による収入	-	-	-	24,992,670,864	-	-	-	-	-	24,992,670,864
その他の投資活動による支出	14,163,697	-	8,411,028	-	-	16,565,688	-	12,368,000	15,170,688	36,337,725
その他の投資活動による収入	11,081,680	-	-	-	-	577,000	15,634,688	20,000	15,170,688	12,142,680
定期預金の預入による支出	735,190,000,000	55,830,000,000	2,019,000,000	122,500,000,000	63,700,000,000	62,000,000,000	1,000,000,000	5,900,000,000	-	1,048,139,000,000
定期預金の払戻による収入	802,990,000,000	63,390,000,000	-	138,000,000,000	57,500,000,000	91,500,000,000	-	5,100,000,000	-	1,158,480,000,000
施設整備費補助金収入	795,656,000	-	-	-	-	-	-	-	-	795,656,000
財政融資資金預託金の払戻による収入	-	2,100,000,000	-	-	-	-	-	-	-	2,100,000,000
投資活動によるキャッシュ・フロー	62,756,121,947	1,834,330,000	9,180,805,002	34,656,190,002	40,924,514,000	16,489,594,781	984,335,312	813,667,000	-	134,660,368,482
<b>財務活動によるキャッシュ・フロー</b>										
政府出資金収入	-	-	1,348,000,000	-	-	-	-	-	-	1,348,000,000
リース債務の返済による支出	120,815,264	-	-	1,188,294	5,889,795	1,203,617	-	-	-	129,096,970
債券の償還による支出	16,310,000,000	-	273,000,000	-	-	19,757,000,000	-	-	-	36,340,000,000
長期借入金返済による支出	-	-	1,574,027,000	-	-	6,100,000,000	6,856,812,000	36,400,000	-	14,567,239,000
民間出入り金の返還による支出	331,161	-	-	-	-	-	-	-	-	331,161
財務活動によるキャッシュ・フロー	16,431,146,425	-	499,027,000	1,188,294	5,889,795	25,858,203,617	6,856,812,000	36,400,000	-	49,688,667,131
<b>資金減少額</b>	6,555,625,332	1,864,688,239	2,564,687,196	9,425,216,327	1,002,984,318	6,464,425,261	6,886,335,462	374,195,167	-	35,138,157,302
<b>資金期首残高</b>	14,923,159,916	2,108,673,542	4,805,880,434	20,788,017,997	7,131,899,101	8,856,890,194	7,866,801,868	956,229,696	-	67,437,552,748
<b>連結範囲変更に伴う資金減少高</b>	-	-	252,367,972	-	-	-	45,589,997	-	-	297,957,969
<b>資金期末残高</b>	8,367,534,584	243,985,303	1,988,825,266	11,362,801,670	6,128,914,783	2,392,464,933	934,876,409	582,034,529	-	32,001,437,477

23. 法人単位貸借対照表、損益計算書及びキャッシュ・フロー計算書における勘定相互間の相殺処理の内訳

1. 貸借対照表

(単位:円)

科目	相殺額	備考
<b>資産の部</b>		
未収入金	1,064,016,202	法人共通勘定の精算に伴う未収入金(産業勘定) 544,178 法人共通勘定の精算に伴う未収入金(施設勘定) 475,600,492 法人共通勘定の精算に伴う未収入金(工配勘定) 258,013,297 法人共通勘定の精算に伴う未収入金(産炭勘定) 204,858,603 共済共通勘定の精算に伴う未収入金(倒産防止勘定) 35,131,236 由来共通勘定の精算に伴う未収入金(施設勘定) 40,259,225 由来共通勘定の精算に伴う未収入金(産炭勘定) 45,884,095 消費税の精算に伴う工配勘定に対する未収入金(施設勘定) 3,731,056 施設勘定子会社と他勘定との取引に伴う未収入金(連結) 5,980
売掛金	40,456,453	産炭勘定子会社と他勘定との取引に伴う売掛金(連結) 40,456,453
立替金	216,641	産炭勘定子会社と他勘定との取引に伴う立替金(連結) 216,641
関係会社株式	20,872,433	施設勘定子会社と工配勘定との取引に伴う未実現利益の消去(連結) 20,872,433
貸倒引当金	243,590	産炭勘定子会社と他勘定との取引により生じた債権に対する貸倒引当金(連結) 243,590
資産合計	1,125,318,139	
<b>負債の部</b>		
未払金	1,104,689,296	法人共通勘定の精算に伴う未払金(一般勘定) 852,189,756 法人共通勘定の精算に伴う未払金(小規模勘定) 12,610,642 法人共通勘定の精算に伴う未払金(倒産防止勘定) 69,436,772 法人共通勘定の精算に伴う未払金(出資勘定) 4,779,400 共済共通勘定の精算に伴う未払金(小規模勘定) 35,131,236 由来共通勘定の精算に伴う未払金(工配勘定) 86,143,320 消費税の精算に伴う施設勘定に対する未払金(工配勘定) 3,731,056 施設勘定子会社と他勘定との取引に伴う未払金(連結) 5,980 産炭勘定子会社と他勘定との取引に伴う未払金(連結) 40,673,094
負債合計	1,104,689,296	
負債資本合計	1,104,689,296	

2. 損益計算書

科目	相殺額	備考
<b>経常費用</b>		
新事業支援業務費	69,152,901	役職員の勘定間の移動等に伴う退職給付引当金の調整(一般勘定) 69,152,901
経営基盤強化業務費	430,560,122	役職員の勘定間の移動等に伴う退職給付引当金の調整(一般勘定) 424,847,122 出資承継勘定子会社と他勘定との取引に伴う経営基盤強化業務費の調整(連結) 5,713,000
産業用地業務費	464,433,811	施設勘定子会社と他勘定との取引に伴う産業用地事業費の調整(連結) 1,027,352 産炭勘定子会社と他勘定との取引に伴う産業用地業務費の調整(連結) 463,406,459
一般管理費	85,394,523	役職員の勘定間の移動等に伴う退職給付引当金の調整(一般勘定) 83,458,016 各勘定間の貸倒損失額、貸倒引当金繰入額と戻入額の調整(連結) 1,692,917
雑損	3,731,056	産炭勘定子会社と他勘定との取引に伴う貸倒引当金繰入額の調整(連結) 2,423,970 消費税の精算に伴う勘定間の調整額(工配勘定) 3,731,056
経常費用合計	1,053,272,413	
<b>経常収益</b>		
不動産販売事業収入	20,872,433	施設勘定子会社と工配勘定間における取引に伴う未実現利益の消去(連結) 20,872,433
不動産賃貸収入	1,027,352	施設勘定子会社と他勘定間における不動産賃貸収入(連結) 1,027,352
受託事業収入	463,406,459	産炭子会社と他勘定間における受託事業収入(連結) 463,406,459
その他収入	5,713,000	出資承継勘定子会社と他勘定間における雑収入(連結) 5,713,000
雑益	3,731,056	消費税の精算に伴う勘定間の調整額(施設勘定) 3,731,056
経常収益合計	494,750,300	
経常利益	558,522,113	
<b>臨時利益</b>		
貸倒引当金戻入益	1,692,917	各勘定間の貸倒損失額、貸倒引当金繰入額と戻入額の調整(連結) 1,692,917
退職給付引当金戻入益	577,458,039	役職員等の間の移動に伴う退職給付引当金の調整(産炭勘定) 28,640,568 役職員等の間の移動に伴う退職給付引当金の調整(施設勘定) 429,899,458 役職員等の間の移動に伴う退職給付引当金の調整(工配勘定) 69,102,103 役職員等の間の移動に伴う退職給付引当金の調整(産炭勘定) 49,805,315 役職員等の間の移動に伴う退職給付引当金の調整(出資勘定) 10,595
臨時利益合計	579,150,956	
当期純利益	20,628,843	
当期総利益	20,628,843	

3. キャッシュ・フロー計算書

科目	相殺額	備考
<b>業務活動によるキャッシュ・フロー</b>		
不動産賃貸収入	1,028,750	施設勘定子会社と他勘定間における不動産賃貸料の調整 1,028,750
商品又はサービスの購入による支出	661,513,018	前期未払金の精算に係る出金額(一般勘定) 205,804,919 施設子会社と他勘定間におけるサービスの購入による支出の調整(連結) 451,717,099 出資勘定子会社と他勘定間におけるサービスの購入による支出(連結) 3,991,000
経営基盤強化業務に係る支出	1,722,000	出資勘定子会社と他勘定間における経営基盤強化業務に係る支出(連結) 1,722,000
産業用地の造成に係る支出	1,028,750	施設子会社と他勘定間における産業用地の造成に係る支出の調整(連結) 1,028,750
その他の業務支出	28,447,747	前期消費税精算に伴う一般勘定に対する未払金の出金額(施設勘定) 28,447,747
その他の業務収入	691,682,765	前期消費税精算に伴う施設勘定に対する未収入金の入金額(一般勘定) 28,447,747 前期未収入金の精算に係る入金額(産炭勘定) 205,804,919 出資勘定子会社と他勘定間におけるその他業務収入の調整(連結) 5,713,000 産炭勘定子会社と他勘定間におけるその他業務収入の調整(連結) 451,717,099
業務活動によるキャッシュ・フロー	0	
<b>投資活動によるキャッシュ・フロー</b>		
無形固定資産の取得による支出	30,000	勘定間電話加入権取得に係る出金額(一般勘定) 30,000
無形固定資産の売却による収入	30,000	勘定間電話加入権売却に係る入金額(産炭勘定) 30,000
その他の投資活動による支出	15,170,688	勘定間敷金取得に係る出金額(工配勘定) 15,170,688
その他の投資活動による収入	15,170,688	勘定間敷金売却に係る入金額(産炭勘定) 15,170,688
投資活動によるキャッシュ・フロー	0	
<b>財務活動によるキャッシュ・フロー</b>		
短期借入金による収入	0	勘定間短期資金融通に係る一般勘定からの借入額(工配勘定) 0 勘定間短期資金融通に係る一般勘定からの借入額(産炭勘定) 0
短期借入金の返済による支出	0	勘定間短期資金融通に係る一般勘定への返済額(工配勘定) 0 勘定間短期資金融通に係る一般勘定への返済額(産炭勘定) 0
財務活動によるキャッシュ・フロー	0	
資金増加額	0	

(注) 勘定の略称は次のとおり。  
 産業勘定 産業基盤整備勘定  
 施設勘定 施設整備等勘定  
 小規模勘定 小規模企業共済勘定  
 倒産防止勘定 中小企業倒産防止共済勘定  
 工配勘定 工業再配置等業務特別勘定  
 産炭勘定 産炭地域経過業務特別勘定  
 出資勘定 出資承継勘定

24. 特定関連会社、関連会社及び関連公益法人等の概要

(1)名称、業務の概要、独立行政法人との関係及び役員の名

区分	名称	業務の概要	独立行政法人との関係	役員の名(独立行政法人での最終職名)(注)					
特定 関連 会社	㈱さがみはら産業創造センター	新規創業等支援施設の整備・管理業務等	出資先	代表取締役社長	里見昭				
				専務取締役	山本満				
				取締役	権田源太郎				
				取締役	小俣邦正				
				取締役	松岡康彦				
				取締役	吉田修一				
				取締役	武内英雄				
				取締役	田中紀一朗				
				取締役	児玉秀行				
				取締役	戸塚英明				
	㈱テクノインキュベーションセンター	新規創業等支援施設の整備・管理業務等	出資先	代表取締役社長	魚住汎輝				
				専務取締役	平野謙二				
				取締役	鳥田万里				
				取締役	石村孝夫	新事業支援部審議役			
				監査役	福田克己				
				監査役	山内良一				
				監査役	馬原俊二				
				地域サービス(株)	宅地環境の維持・改善等	関係会社	代表取締役社長	楠美憲章	
							取締役副社長	上野成斌	元監事
							常務取締役	庄司 功	元中小企業大学校関西西枝校長
	取締役	櫻尾 孝							
	㈱今治繊維リソースセンター	繊維事業者への情報提供等	出資先	代表取締役社長	森 幸夫				
				代表取締役専務	藤高豊文				
				常務取締役	木村忠司				
				取締役	門田 誓				
				取締役	藤原明生				
				取締役	近藤寛司				
				取締役	森 俊志				
				取締役	平林元樹				
				取締役	平尾浩一郎				
				監査役	宇高福則				
	㈱繊維リソースいしかわ	繊維事業者への情報提供等	出資先	取締役会長	谷本正憲				
				代表取締役社長	伊藤靖彦				
				専務取締役	福田洋之				
				取締役	土肥淳一				
				取締役	有田良児				
取締役				鈴木賢二					
取締役				梶 富次郎					
取締役				西 紀幸					
取締役				八木孝男					
取締役				大宮睦夫					
㈱旭川産業高度化センター	産業高度化施設の整備・管理に関する事業	出資先	取締役会長	麻田信仁					
			代表取締役社長	八島義弘					
			代表取締役副社長	松田忠男					
			取締役	宮本 修	北海道支部立地推進役				
			取締役	高橋教一					
			取締役	渡邊 昇					
			取締役	高橋准一					
			取締役	高丸 修					
			取締役	横山茂敏					
			取締役	小笠原尚武					
			取締役	松下公哉					
			取締役	倉田博美					
			取締役	吉森静雄					
			取締役	中野 章					
			取締役	山口 力					
			取締役	足立 真					
			監査役	米田俊則					
			監査役	有馬弥史					
			監査役	安藤 徹					
			監査役	三谷 元					

区分	名称	業務の概要	独立行政法人との関係	役員の名(独立行政法人での最終職名)(注)	
特定 関連 会社	㈱南国オフィスパークセンター	産業業務機能支援中核施設の整備・管理に関する事業	出資先	代表取締役会長 橋本大二郎	
				代表取締役社長 濱田 純	
				取締役 小此鬼正規	地域・連携推進グループ業務主幹
				取締役 八田信行	四国支部長
				取締役 松岡新生	
				取締役 青柳幸雄	
				取締役 吉村雅男	
				取締役 瀧田松一	
				取締役 田村 豊	
				監査 澤田 準	
監査 岡内紀雄					
監査 竹中 守					
開 連 会 社	人間都市開発㈱	駐車場、駐輪場の管理及び情報提供に関する事業	出資先	代表取締役社長 田中豊徳	
				取締役 吉田竹雄	
				取締役 天野忠幸	
				取締役 横田康博	
				取締役 荻野喜美雄	
				取締役 吉川涉明	
				取締役 山岸義弘	
				取締役 岩崎 茂	
				取締役 松井秀男	
				取締役 柴田欽一	
	取締役 藤田勝元				
	取締役 内村良一				
	監査 清水金吾				
	監査 諸井清治				
	監査 豊田希一				
	王寺地域振興㈱	駐車場、多目的ホール、コジエネ設備の整備・管理に関する事業	出資先	代表取締役社長 植田忠行	
				代表取締役副社長 植野功治	
				取締役 松本法尙	
				取締役 北 義次	
				監査 相原 剛	
監査 井上 弘					
くつのまちながた神戸㈱	中心市街地都市型産業支援施設の整備・管理に関する事業	出資先	代表取締役社長 河野忠博		
			代表取締役常務 中西 均		
			取締役 西川忠敬		
			取締役 坂本幸夫		
			取締役 財田美信		
			監査 不老嘉彦		
津山地域振興開発㈱	駐車場の管理に関する事業	出資先	代表取締役社長 山本直樹		
			取締役 横野洋一		
			取締役 宮迫啓示		
			取締役 米井瑞臣		
			取締役 倉内卓之		
			取締役 石尾久晴		
㈱町田まちづくり公社	駐車場、共同荷捌場等の整備・管理に関する事業	出資先	代表取締役社長 牧田秀也		
			取締役副社長 平本勝哉		
			常務取締役 川俣洋之進		
			取締役 又吉一成		
			取締役 柳澤秀秋		
			取締役 土方隆司		
足立市街地開発㈱	駐車場、駐輪場・催事場の整理・管理に関する事業	出資先	取締役 八木下恒昭		
			取締役 宮坂博章		
			取締役 諸星健		
			取締役 石井幸隆		
			取締役 渋谷直明		
			取締役 米山和宏		
			取締役 小川尚孝		
			取締役 山下 久		
			常勤監査 引田 徹		
			監査 前田高穂		
監査 稲垣幸二					
足立市街地開発㈱	駐車場、駐輪場・催事場の整理・管理に関する事業	出資先	代表取締役社長 青井千尋		
			専務取締役 柳橋 満		
			専務取締役 加藤俊次		
			取締役 角田 公		
			取締役 石川義夫		
			取締役 西條直樹		
			取締役 佃 朝明		
			取締役 関野安弘		
			取締役 草野晋		
			取締役 入野清彦		
監査 中村 正					
監査 浜田朗雄					
監査 柿沼貴太郎					

区分	名 称	業務の概要	独立行政法人との関係	役員 の氏名(独立行政法人での最終職名) (注)	
関 連 会 社	北九州紫川開発㈱	駐車場、熱源供給施設の整備・管理に関する事業	出資先	代表取締役会長	榎本一彦
				代表取締役社長	井上哲哉
				取締役	門田廣夫
				取締役	古本准一
				取締役	新家忠政
				監査役	水上理
				監査役	鈴木健司
				監査役	原 一
	明石地域振興開発㈱	駐車場、地域情報センターの整備・管理に関する事業	出資先	代表取締役社長	齋藤俊樹
				取締役	岸本敏三
				取締役	久山光生
				取締役	松村和美
				監査役	仲島正晴
				監査役	東 節
				監査役	中川基治
	三田地域振興㈱	駐車場、情報プラザの整備・管理に関する事業	出資先	代表取締役社長	岡田義弘
				取締役	芳倉研一
				取締役	竹内英昭
				監査役	久保定
				監査役	小仲保夫
				監査役	矢野浩一郎
	㈱富山市民プラザ	駐車場の整備・管理に関する事業	出資先	代表取締役社長	石田 淳
				代表取締役副社長	松田善正
				専務取締役	藤井 清
				取締役	八嶋健三
				取締役	小室 修
				取締役	並木 誠
			取締役	新田八朗	
			取締役	福原祥二	
			取締役	桑名博勝	
			監査役	濱谷元一郎	
			監査役	田村 孝	
			監査役	杉原信介	
岡山都市開発㈱	駐車場、駐輪場、多目的ホールの整備・管理に関する事業	出資先	代表取締役社長	井口義也	
			取締役	和氣島美彦	
			取締役	小林良久	
			取締役	近久耕児	
			監査役	周藤俊典	
			監査役	木原文男	
			監査役	真壁伸介	
沼津まちづくり(株)	駐車場、多目的ホール等の整備・管理に関する業務	出資先	代表取締役社長	良知芳和	
			取締役	乾 精治	
			取締役	小栗 敏	
			監査役	鈴木素子	
			監査役	松岡剣次	
			監査役	諏訪部恭一	
防府地域振興(株)	駐車場、多目的ホール等の整備・管理に関する業務	出資先	代表取締役社長	松浦正人	
			取締役	土井 章	
			取締役	藤本澄夫	
			取締役	湯浅克彦	
			監査役	林 甫	
			監査役	嘉村悦男	
			監査役	吉永慶治	
ソリオ宝塚都市開発㈱	中心市街地都市型産業支援施設の整備・管理に関する事業	出資先	代表取締役社長	樋口 健	
			代表取締役専務	宮先 昇	
			常務取締役	渡邊嘉久	
			取締役	村野一郎	
			取締役	高橋清之	
			取締役	荒木直也	
			取締役	木村 淳	
			常勤監査役	辻 史行	
			監査役	高橋 康	
㈱新産業支援テクノア	新規創業等支援施設の整備・管理業務等	出資先	代表取締役社長	棚橋普	
			代表取締役専務	刈谷富彦	
			取締役	豊田良則	
			取締役	石村孝夫	
			取締役	岡部秀夫	
			監査役	上口猛司	
			監査役	川添正幸	
			監査役	天羽茂喜	
㈱さかい新事業創造センター	新規創業等支援施設の整備・管理業務等	出資先	代表取締役社長	内原達夫	
			専務取締役	播井三千夫	
			取締役	石村孝夫	
			取締役	篠塚清	
			取締役	寺田勝史	
			監査役	高不俊明	
			監査役	岡田芳明	
			監査役	半田要介	
				新事業支援部審議役	
				新事業支援部審議役	

区分	名称	業務の概要	独立行政法人との関係	役員の名(独立行政法人での最終職名)(注)	
関連会社	神戸都市振興サービス(株)	新規創業等支援施設の整備・管理業務等	出資先	代表取締役社長	大麻博範
				代表取締役常務	松島秀明
				取締役	神田勉
				取締役	小柴善博
				取締役	坂本幸夫
				取締役	筒井 司
				取締役	中村 三郎
				監査役	小西阿佐男
	倉敷ファッションセンター(株)	インキュベータ施設の運営等	出資先	代表取締役社長	青井賢平
				取締役	小野圭造
				取締役	池上賢太郎
				取締役	神田昌幸
				取締役	尾崎真一郎
				取締役	落司量則
				取締役	大島邦雄
				取締役	河合達朗
				取締役	村上秀夫
				取締役	佐藤 榮
				取締役	松本 正
				取締役	尾崎博章
	(株)上市まちづくり公社	商業活性化施設(多目的ホール等)の運営等	出資先	代表取締役社長	伊東尚志
				取締役	坂井穂悦
				取締役	黒澤一夫
				取締役	小森武次
				取締役	岡部照久
				取締役	平井博明
				監査役	黒田 勲
				横須賀中央まちづくり(株)	商業活性化施設(駐車場等)の運営等
	代表取締役専務	田口永俊			
	取締役	荒木 勉			
	取締役	上原英雄			
	取締役	岡本康英			
	取締役	佐川展裕			
	取締役	高地光雄			
	取締役	斎藤 正			
	取締役	西 俊彦			
取締役	佐久間良樹				
取締役	平松廣司				
取締役	矢島靖夫				
取締役	山口靖二				
取締役	山本裕一				
取締役	山口 勤				
中里村地域開発(株)	共同店舗及び商業活性化施設(多目的ホール等)の運営等	出資先	代表取締役社長		
			代表取締役副社長	高橋信雄	
			取締役	小林弘規	
			取締役	上原辰巳	
			監査役	樋口 戊	
			監査役	樋口和一	
			監査役	吉楽雄	
			朝日商業開発(株)	共同店舗及び商業活性化施設(多目的ホール等)の運営等	出資先
代表取締役社長	岩田光博				
取締役	魚津 寛				
取締役	深見弘夫				
取締役	湯島富司雄				
取締役	板本靖雄				
取締役	広川裕明				
取締役	清水一朗				
監査役	稲垣則義				
監査役	高不久之				
監査役	橋 實				



区分	名称	業務の概要	独立行政法人との関係	役員の名(独立行政法人での最終職名)(注)				
開 連 会 社	(株)松阪街づくり公社	共同店舗及び商業活性化施設(会議室等)の運営等	出資先	代表取締役社長	松田和祐			
				取締役	杉山龍一			
				取締役	中村繁郎			
				取締役	中西久雄			
				取締役	鈴木正文			
				取締役	森下美樹			
				取締役	堀口新兵衛			
				取締役	小冢千明			
				取締役	中島孝			
				取締役	別所孝雄			
				取締役	山田守人			
				取締役	鈴木正雄			
				監査	橋本英			
	監査	谷川憲三						
	監査	青田良太郎						
	監査	吉川和男						
	下松商業開発(株)	共同店舗及び商業活性化施設(多目的ホール等)の運営等	出資先	代表取締役社長	山田 宏			
				取締役相談役	伊賀訓之			
				取締役	金織俊弘			
				取締役	弘中伸寛			
				取締役	岡本文男			
				取締役	橋本憲二			
				取締役	相本英明			
				取締役	花田正晴			
				取締役	柳井貞美			
				監査	森田康夫			
				監査	秋山典彦			
				福野まちづくり(株)	商業活性化施設(多目的ホール、スポーツ施設等)の運営等	出資先	代表取締役会長	溝口 進
							代表取締役社長	橋爪忠雄
	取締役	花島榮一						
	取締役	南 繁						
	取締役	西 能孜						
	取締役	中西久彦						
	取締役	山邊美嗣						
	取締役	清都邦夫						
	取締役	水木 猛						
	取締役	片田榮昇						
	監査	岩崎 孝						
	監査	西能忠幸						
	監査	伊東 浩						
徳島工芸村(株)	共同店舗及び商業活性化施設(研修室等)の運営等	出資先	代表取締役社長	木村正裕				
			代表取締役副社長	松浦 勤				
			代表取締役専務	片岡偉行				
			代表取締役常務	黒田芳照				
			取締役	富永敏夫				
			取締役	坂 文晴				
			取締役	住友武秀				
			取締役	岡本亀雄				
			取締役	加藤輝夫				
			取締役	長尾藤太郎				
			取締役	後藤 誠				
			取締役	飛田昌利				
			監査	松本 普				
監査	森本隆博							
監査	前田公男							
かがみ街づくり(株)	共同店舗及び商業活性化施設(多目的ホール等)の運営等	出資先	代表取締役会長	生田 久				
			代表取締役社長	徳永三幸				
			取締役	竹下光生				
			取締役	岡村正明				
			取締役	斉藤京二				
			取締役	下川 互				
			取締役	竹永 徹				
			取締役	緒方次義				
			取締役	大江田茂				
			取締役	作田紀夫				
			監査	水長 浩				
			監査	古田泰弘				
			玉野街づくり(株)	共同店舗及び商業活性化施設(多目的ホール等)の運営等	出資先	取締役会長	藤原 侃	
代表取締役社長	近藤勇進							
代表取締役専務	北野良介							
取締役	中山宏治							
取締役	小笠原幹雄							
取締役	尾関 勤							
取締役	青井一令							
取締役	大原 亨							
取締役	伊達元英							
監査	鴨生忠夫							
監査	渡邊一郎							

区分	名称	業務の概要	独立行政法人との関係	役員の名(独立行政法人での最終職名)(注)	
関連会社	西淡まちづくり(株)	共同店舗及び商業活性化施設(文化教室等)の運営等	出資先	代表取締役	池田昌宏
				取締役	田浦稔康
				取締役	河辺威志
				取締役	石田三千夫
				取締役	伊郷淳郎
				監査	志智宣夫
	花山村地域開発(株)	共同店舗及び商業活性化施設(駐車場等)の運営等	出資先	代表取締役社長	中鉢常悦朗
				取締役	佐藤倫治
				取締役	千葉和俊
				取締役	千葉繁美
				監査	千葉勝義
				監査	佐藤由之
	(株)久慈物産市場	共同店舗及び商業活性化施設(駐車場等)の運営等	出資先	代表取締役社長	山内隆文
				取締役	谷地英之進
				取締役	岩花政男
				取締役	卯道勝志
				監査	加藤喜健
				監査	宇部光晃
	牛津街づくり(株)	共同店舗及び商業活性化施設(多目的ホール等)の運営等	出資先	代表取締役社長	七浦弘和
				取締役	小柳袈裟治
取締役				古川一誠	
取締役				島内定義	
取締役				鶴丸啓治	
取締役				栗原俊屯	
監査				江里口秀次	
監査				富田久好	
監査				立花 巖	
監査				松田 徹	
(株)志布志まちづくり公社	共同店舗及び商業活性化施設(多目的ホール等)の運営等	出資先	取締役会長	慶田泰輔	
			代表取締役社長	脇岡良平	
			取締役	五代 勉	
			取締役	宮田清一郎	
			取締役	末永雅雄	
			取締役	鬼塚靖也	
			取締役	巖野廣一	
			監査	原田省二	
八千代タウン開発(株)	共同店舗及び商業活性化施設(多目的ホール等)の運営等	出資先	代表取締役社長	沖本信男	
			代表取締役副社長	末本 昭	
			取締役	中間末雄	
			取締役	天清斐雄	
			取締役	増元正信	
			監査	若林正一	
大阪市商業振興企画(株)	共同店舗及び商業活性化施設(多目的ホール等)の運営等	出資先	代表取締役社長		
			取締役	本並一利	
			取締役	中野健二	
			取締役	山本正夫	
			監査	松本哲	
			監査	仲野恵	
(株)タンパンベルグひかみ	共同店舗及び商業活性化施設(多目的ホール等)の運営	出資先	代表取締役社長	加納辰夫	
			取締役	辻 康信	
			取締役	内藤行博	
			取締役	垣本 健	
			監査	中川 貢	
			監査	赤田浩三	
			監査	林 健二	

区分	名称	業務の概要	独立行政法人との関係	役員の名(独立行政法人での最終職名)(注)	
関連会社	つるぎ街づくり(株)	共同店舗及び商業活性化施設(多目的ホール等)の運営等	出資先	代表取締役社長	杉本哲郎
				代表取締役会長	柴多進
				取締役副社長	谷本大
				取締役	小堀幸穂
				取締役	山本隆
				取締役	角永善一
				取締役	直田孝之
				取締役	岡田俊吾
				取締役	村山一美
				取締役	堀田吉彦
				取締役	本田陽三
				監査役	中野秀雄
監査役	宮嶋吉和				
監査役	北田慎一				
関連会社	上山二日町再開発(株)	商業活性化施設(会議室、駐車場等)の運営等	出資先	代表取締役社長	阿部 貴
				取締役	高橋 正
				取締役	鏡 達夫
				取締役	佐藤研治
				取締役	板垣仁治郎
				監査役	須田礼嗣
監査役	井上順一				
監査役	松本克彦				
関連会社	六日町街づくり(株)	共同店舗及び商業活性化施設(多目的室等)の運営等	出資先	代表取締役社長	関口恭一郎
				取締役	石原健一
				取締役	山田富重郎
				取締役	南畠辰雄
				取締役	今成康明
				取締役	山本利夫
監査役	戸田統一				
監査役	五十嵐悟				
関連会社	(株)ディア四日市	商業活性化施設(駐車場等)の運営等	出資先	取締役会長	増原一真
				代表取締役社長	鈴木主計
				取締役副社長	山下正文
				代表取締役専務	森 勉
				取締役相談役	堀木 博
				取締役	樋口俊夫
				取締役	北岡敏孝
				取締役	川村政人
				取締役	北川正彦
				取締役	中村邦彦
				取締役	森 敏明
				取締役	野口満彦
				取締役	川本敏雄
				取締役	谷口欽衛
				取締役	原皓一郎
				取締役	柴田 寛
				取締役	北川利美
				取締役	井上敏博
取締役	塚田 博				
取締役	角谷佐太雄				
監査役	福村高文				
監査役	辻 俊文				
監査役	服部律男				
監査役	長谷川正統				
関連会社	沖縄市アメニティプラン(株)	共同店舗及び商業活性化施設(研修室等)の運営等	出資先	代表取締役社長	仲宗根正和
				代表取締役専務	仲村 明
				取締役	比屋根清一
				取締役	池原成佳
				取締役	浜比嘉勇
				取締役	高良 武
				取締役	山口善永
				取締役	名護宏雄
				取締役	徳平國広
				取締役	池原 清
				取締役	与那嶺安雄
				取締役	古堅宗光
監査役	宜保忠直				
監査役	仲原親良				
監査役	山田 勝				
監査役	比嘉輝昭				
関連会社	西城町産業振興開発(株)	共同店舗及び商業活性化施設(多目的ホール等)の運営等	出資先	代表取締役社長	田盛敬三
				取締役	堀井真由美
				取締役	石川芳秀
				取締役	入江幸弘
				取締役	丸山公輝
				取締役	岡下清次
				取締役	國光拓自
				取締役	藤岡敬典
				取締役	岡田順子
				監査役	大江久都
監査役	藤井達司				

区分	名 称	業務の概要	独立行政法人との関係	役員の名(独立行政法人での最終職名)(注)	
関 連 会 社	糸魚川タウンセンター(株)	共同店舗及び商業活性化施設(多目的ホール等)の運営等	出資先	代表取締役社長	岡澤一雄
				取締役	高瀬 衛
				取締役	山下建夫
				取締役	猪又史博
				取締役	片山佐一
				取締役	金子富治
				取締役	高瀬干城
				取締役	谷村知行
				取締役	山岸美隆
				取締役	栗林雅博
				取締役	後藤幸洋
	監査	江口清司			
	監査	山岸初夫			
	監査	橋口隆志			
	荒尾商業開発(株)	共同店舗及び商業活性化施設(研修室等)の運営等	出資先	代表取締役社長	寺本 正
				取締役	前畑淳治
				取締役	若杉豊韶
				取締役	濱名厚英
				取締役	坂田実千也
				取締役	古賀清子
				取締役	川端明生
				取締役	宮村勝彦
				取締役	杉山憲司
				取締役	黒田邦治
				監査	岡村匡哲
	監査	前田博敏			
	丹波地域開発(株)	共同店舗及び商業活性化施設(多目的ホール等)の運営等	出資先	取締役	長 横山義雄
				代表取締役社長	寺尾豊爾
				取締役	湊 忠
				取締役	荒井 豊
				取締役	岩崎雄造
				取締役	岡 秀夫
				取締役	平尾輝夫
				取締役	瀧本哲治
				監査	片山和弘
				監査	山口正城
				監査	石橋治男
	高砂商業振興(株)	共同店舗及び商業活性化施設(イベント広場等)の運営等	出資先	取締役	長 田村広一
				代表取締役社長	塩谷武彦
				代表取締役副社長	伊藤勝之
				取締役	雨宮崇彦
取締役				桑田純一郎	
取締役				木村重夫	
取締役				志方正昭	
取締役				山本広志	
取締役				田中清之	
取締役				松下公孝	
監査				原 明範	
監査	杉野重利				
監査	破魔淳司				
鳴子まちづくり(株)	商業活性化施設(共同浴場、多目的ホール等)の運営等	出資先	代表取締役社長	高橋勇次郎	
			代表取締役副社長	長 木村幹愛	
			代表取締役副社長	長 大沼昭男	
			取締役	菅原信朗	
			取締役	吉田惇一	
			取締役	高橋宣安	
			取締役	菊池武信	
			取締役	大崎正和	
			取締役	阿部真也	
			取締役	山田勝美	
			取締役	菊池英文	
取締役	高橋敏克				
取締役	阿部秀暁				
監査	鈴木信雄				
監査	遊佐基一				
監査	遊佐久和				
(株)小国いきいき街づくり公社	商業活性化施設(多目的ホール、駐車場等)の運営等	出資先	代表取締役社長	加藤 功	
			取締役	小野精一	
			取締役	佐藤重光	
			取締役	加藤春雄	
			取締役	相田淑孝	
			取締役	伊藤栄一	
			監査	吉田一夫	
			監査	舟山栄二	
監査	今与志裕				

区分	名称	業務の概要	独立行政法人との関係	役員の名(独立行政法人での最終職名)(注)	
関連会社	常陸大宮街づくり(株)	共同店舗及び商業活性化施設(多目的ホール等)の運営	出資先	取締役相談役	矢数浩
				代表取締役会長	高岡文男
				代表取締役社長	岡崎信幸
				取締役	船橋誠一
				取締役	岡崎信幸
				取締役	黒澤明雄
				取締役	内田善博
				取締役	川田喜義
				取締役	高澤元人
				取締役	小林亨
				取締役	三次真一郎
				監査役	前田尚利
監査役	小野瀬一美				
監査役	土屋一成				
甲府中央まちづくり(株)	商業活性化施設(駐車場等)の運営等	出資先	代表取締役社長	太田源一郎	
			取締役	高野洋志雄	
			取締役	倉金守生	
			取締役	天野森	
			取締役	長坂善雄	
			監査役	原繁雄	
			監査役	今村靖彦	
御殿場まちづくり(株)	共同店舗及び商業活性化施設(多目的ホール等)の運営等	出資先	代表取締役社長	田代博久	
			取締役	勝亦功	
			取締役	嶋田泉太郎	
			取締役	勝又親男	
			取締役	渡辺義広	
			取締役	長田利一	
			取締役	藤森利彦	
			取締役	鈴木美男	
			監査役	菅沼久	
			監査役	斎藤行好	
みしま街づくり(株)	商業活性化施設(多目的ホール等)の運営等	出資先	代表取締役社長	柳川武雄	
			取締役副社長	萩野 叡	
			代表取締役専務	小坂有司	
			取締役	原 晴之	
			取締役	高島好春	
			取締役	杉山裕明	
			取締役	大木 繁	
			取締役	関根久雄	
			取締役	後藤好成	
			取締役	佐野正典	
監査役	須田徳男				
監査役	遠藤 隆				
知立まちづくり(株)	商業活性化施設(ホール、駐車場等)の運営等	出資先	取締役会長	永田太三	
			代表取締役社長	加藤敏三	
			取締役	渡辺 武	
			取締役	池田暹太郎	
			取締役	隅田 薫	
			監査役	岩堀行雄	
			監査役	栗田保雄	
三根街づくり(株)	共同店舗及び商業活性化施設(多目的ホール等)の運営等	出資先	代表取締役社長	石井武俊	
			取締役	平 秀巳	
			取締役	石丸克人	
			取締役	末安伸之	
			取締役	野田初憲	
			取締役	大坪幸志	
			取締役	富松裕明	
監査役	姫野憲治				
(株)田園都市未来新田	共同店舗及び商業活性化施設(多目的ホール等)の運営等	出資先	代表取締役社長	木村考生	
			取締役副社長	木村昭善	
			取締役副社長	村岡 登	
			取締役	梶塚太郎	
			取締役	山崎久美子	
			取締役	林 弘二	
			取締役	萩原 泉	
			監査役	山崎恒男	
			監査役	木村昌之	
			監査役	新井 洋	

区分	名 称	業務の概要	独立行政法人との関係	役員の名(独立行政法人での最終職名) (注)	
関 連 会 社	三好商業振興(株)	共同店舗及び商業活性化施設(会議室等)の運営等	出資先	代表取締役社長	青木伸之
				取締役	原田基實
				取締役	鈴木金光
				取締役	青木久司
				取締役	松浦孔明
				取締役	伊藤智是
				取締役	鳥居鎌一
				取締役	久野韶光
				取締役	新美文二
				取締役	加藤哲司
				取締役	久野芳夫
	監査	山田 昭			
	監査	加藤春雄			
	監査	大島 修			
	三笠工業団地開発(株)	三笠第2工業団地に係わる工業団地の造成及び分譲等	出資先	代表取締役社長	西村和義
				専務取締役	杉淵則幸
				取締役	西城賢策
				取締役	岡本正憲
				取締役	加勢寛一
				取締役	荒井孝治
				監査	佐々木勲
(株)赤平花卉園芸振興公社	種苗及び花卉の生産・販売等	出資先	代表取締役	堀口輝秋	
			取締役	浅水忠男	
			取締役	市川裕章	
(株)美唄ハイテクセンター	コンピューター機器及び情報処理産業企業化育成施設の賃貸に関する業務等	出資先	代表取締役社長	櫻井道夫	
			常務取締役	嵯峨和樹	
			取締役	岸本邦宏	
			取締役	渡辺文夫	
			取締役	関根敏夫	
			取締役	大竹繁夫	
			取締役	鈴木裕章	
			取締役	根井雅之	
			取締役	山本紀光	
			監査	酒巻 進	
			監査	佐々木勲	
(株)歌志内ショッピングセンター	共同店舗賃貸業務等	出資先	代表取締役	相原稔	
			常務取締役	亀田博幸	
			取締役	水上博	
			監査	斉藤充	
			監査	秋元郁雄	
(株)花ぶらす	農産物の加工・食品製造及び販売・飲食店の経営等	出資先	取締役社長	東山一人	
			取締役相談	立花民雄	
			取締役	田中悟	
			取締役	黒田洋	
			取締役	久原理	
			取締役	井上綾子	
			監査	元田広	
監査	砥上勝				
夕張木炭製造(株)	木炭・木炭精製製品の製造及び販売等	出資先	代表取締役	中林和夫	
			取締役	中島秀喜	
			取締役	西田洋二	
			取締役	高屋敷隆志	
			監査	高橋勝雄	
(株)赤平フィッシュセンター	魚介類のふ化・養殖・加工ならびに販売等	出資先	代表取締役社長	石本明	
			専務取締役	鈴木弘三	
			常務取締役	田村凌一	
			取締役	親松貞義	
(株)エコパレー歌志内	産業廃棄物の収集・運搬・処理及び処分・電気供給事業等	出資先	代表取締役	尾崎泰司	
			取締役	重廣道明	
			取締役	斉藤 裕	
			取締役	成富修輔	
			監査	村上隆興	
			監査	原藤和敬	
榊星の降る里芦別	市民公園の管理	出資先	代表取締役社長	林 政志	
			取締役副社長	坂田憲正	
			取締役	千葉幸典	
			取締役	道島尚光	
			監査	水上昇光	
			監査	末野篤國	
監査	浅井富雄				

区分	名 称	業務の概要	独立行政法人との関係	役員	の氏名(独立行政法人での最終職名) (注)			
関連会社	㈱マイントピア別子	別子銅山跡地を活用したテーマパークの管理運営	出資先	代表取締役社長	佐々木龍			
				代表取締役専務	田中孝明			
				取締役	齋藤克生			
				取締役	作田公一			
				取締役	泉 雅文			
				取締役	鈴木孝三			
				取締役	森本 惇			
				取締役	白石友一			
				取締役	一色哲昭			
				監査	野間豊博			
				監査	檜垣 庸			
				監査	西本 勉			
				監査	山本健十郎			
				㈱あいおいアクアポリス	地域産業施設等の管理運営	出資先	代表取締役会長	谷口芳紀
							代表取締役社長	江見 洋
							取締役	今和泉真一
							取締役	森田文蔵
							監査	大西敏夫
							監査	大崎恒文
監査	松本茂樹							
㈱大阪繊維リソースセンター	繊維事業者への情報提供等	出資先	代表取締役社長				真銅孝三	
			代表取締役常務				北 一彌	
			取締役				青島和夫	
			取締役				熊谷 敬	
			取締役				神谷 昇	
			取締役				澤田隆夫	
			取締役				吉田育弘	
			取締役				樽井義幸	
			取締役				轟 俊一	
			監査				園村健二	
			監査				池藤悦男	
			監査				植野和雄	
			㈱浜松ファッション・コミュニティセンター	繊維事業者への情報提供等	出資先	代表取締役会長	高林義和	
						代表取締役社長	中山信雄	
						専務取締役	辻村信太郎	
						取締役	梅田正雄	
						取締役	稲垣佳文	
						取締役	中山正邦	
						取締役	小野浩孝	
取締役	岡本一八							
取締役	加藤輝隆							
取締役	伊東修二							
取締役	志賀 勝							
取締役	御室健一郎							
取締役	藤田正治							
取締役	松下満彦							
取締役	鈴木悦司							
取締役	加藤有是							
監査	山本長行							
監査	森井健介							
監査	大石光一							
㈱富山県総合情報センター	産業高度化施設の整備・管理に関する事業	出資先	代表取締役社長	福岡 隆				
			代表取締役専務	藤木俊光				
			代表取締役常務	山本賢治				
			取締役	橋慶一郎				
			取締役	森 雅志				
			取締役	川原辰雄				
			取締役	藤田博之				
			取締役	永原 功				
			取締役	高木繁雄				
			取締役	中尾哲雄				
			取締役	川村人志				
			取締役	松山敏満				
			取締役	坂井俊夫				
			監査	大澤鷹一				
			監査	蟹瀬美和子				
			監査	小室 修				
			㈱徳島健康科学総合センター	産業高度化施設の整備・管理に関する事業	出資先	代表取締役社長	飯泉嘉門	
						副社長	原 秀樹	
						代表取締役専務	小田隆昭	
取締役	美馬 茂							
取締役	富永豊郷							
取締役	八田信行							
取締役	加藤昌彦							
取締役	佐藤直人							
取締役	西本義正							
取締役	井村勝信							
取締役	朝日満夫							
取締役	板東豊治							
取締役	大田昌平							
取締役	佐藤成俊							
取締役	箕田義行							
取締役	濱 義紹							
取締役	亀井俊明							
監査	西本辰年男							
監査	勝野 同							
監査	松崎 修							
					地域・連携推進グループ長 四国支部長			

区分	名称	業務の概要	独立行政法人との関係	役員の名(独立行政法人での最終職名)(注)		
関連会社	㈱浜名湖国際頭脳センター	産業高度化施設の整備・管理に関する事業	出資先	代表取締役社長	渡邊定弘	
				取締役	加藤輝隆	
				取締役	山内啓司	
				取締役	小此鬼正規	地域・連携推進グループ業務主幹
				取締役	中山正邦	
				取締役	梅田正雄	
				取締役	木本陽三	
				取締役	森永春二	
				監査	水越洋司	
	㈱八戸インテリジェントプラザ	産業高度化施設の整備・管理に関する事業	出資先	取締役社長	小林 眞	
				取締役副社長	橋本昭一	
				取締役	矢野良明	青森事務所長
				取締役	渡部十四雄	
				取締役	内藤博義	
				取締役	福島哲男	
				取締役	中島勝彦	
				取締役	梅内克明	
				取締役	寺尾 進	
	㈱鹿児島頭脳センター	産業高度化施設の整備・管理に関する事業	出資先	代表取締役社長	吉留史郎	
				取締役副社長	鶴丸明人	
				専務取締役	松木田宏三	
				取締役	石谷二郎	
				取締役	森 博幸	
				取締役	武田恭考	
				取締役	原田耕蔵	
				取締役	前田 晋	
				取締役	小久保明和	
	㈱北九州テクノセンター	産業高度化施設の整備・管理に関する事業	出資先	代表取締役社長	植木利雄	
				専務取締役	佐藤 勤	
				取締役	小出勝敏	
				取締役	河田 昭	
				取締役	佐藤恵和	
				取締役	武井猛一	
				取締役	石井俊弘	
				取締役	佐竹信也	
				監査	山口保夫	
㈱広島テクノプラザ	産業高度化施設の整備・管理に関する事業	出資先	代表取締役社長	吉田貞之		
			代表取締役専務	黒瀬文隆		
			取締役常務	飯田克義		
			取締役	三島裕三		
			取締役	矢野 修		
			取締役	上田博之		
			取締役	末廣恵雄		
			取締役	矢島 淳	中国支部長	
			取締役	奥原征一郎		
取締役	木下博介					
取締役	鶴野政人					
取締役	保坂幸男					
取締役	水谷 寛					
監査	南口 勝					
監査	河野二六夫					
監査	丸谷作蔵					
監査	熊野光暁					



区分	名 称	業務の概要	独立行政法人との関係	役員の名(独立行政法人での最終職名)(注)		
関 連 会 社	㈱和歌山リサーチラボ	産業高度化施設の整備・管理に関する事業	出資先	代表取締役社長	木村良樹	
				代表取締役専務	古田郷治	
				取締役	神出政巳	
				取締役	宮地正巳	近畿支部地域経済活性化推進役
				取締役	扇田寛男	
				取締役	紫富田浩	
				取締役	池内茂雄	
				取締役	岩倉嶋一	
				取締役	三原 勝	
				取締役	下 宏	
	監査役	藤谷茂樹				
	監査役	濱井兵甲				
	監査役	原戸俊和				
	㈱トピカルテクノセンター	産業高度化施設の整備・管理に関する事業	出資先	代表取締役社長	稲嶺惠一	
				専務取締役	役 幸嘉 勝	
				取締役	役 多和田眞盛	
				取締役	役 佐久眞章	
				取締役	役 新垣昌光	
				取締役	役 宜名眞盛男	
				取締役	役 大城勇夫	
				取締役	役 幸喜正彦	
				取締役	役 東 明勝	
				取締役	役 落合 徹	九州支部支援拠点サポート室長
				取締役	役 太田守明	
				取締役	役 國場幸一	
				取締役	役 上岡恒義	
				取締役	役 呉屋守將	
	取締役	役 大城 裕				
	取締役	役 幸地政和				
	取締役	役 石川盛弘				
	取締役	役 比嘉 稔				
	監査役	役 嘉手納成達				
	監査役	役 嘉陽田弘二				
監査役	役 宮城正治					
㈱ぐんま産業高度化センター	産業高度化施設の整備・管理に関する事業	出資先	取締役会長	清水聖義		
			代表取締役社長	齋藤勝政		
			専務取締役	役 石井謙二		
			取締役	役 池田秀廣		
			取締役	役 小此鬼正規	地域・連携推進グループ業務主幹	
			取締役	役 石原康男		
			取締役	役 渡邊一正		
			取締役	役 飯田由雄		
			取締役	役 木村 泉		
			取締役	役 小塚幸裕		
			取締役	役 天田清之助		
			取締役	役 日野 昇		
			取締役	役 萩原宗一郎		
			監査役	役 清水計男		
監査役	役 石田哲博					
監査役	役 山田 忠					
㈱バイ・アール・テクノセンター	産業高度化施設の整備・管理に関する事業	出資先	代表取締役社長	中村明人		
			代表取締役副社長	五藤 勲		
			代表取締役専務	役 荻谷富彦		
			取締役	役 豊田良則		
			取締役	役 富永豊郷	地域・連携推進グループ長	
			取締役	役 村瀬幸雄		
			取締役	役 石原 正		
			取締役	役 小池康夫		
			取締役	役 澤田榮三		
			取締役	役 田口義隆		
			取締役	役 星野鉄夫		
			取締役	役 岡本太右衛門		
			監査役	役 川添正幸		
			監査役	役 天羽茂喜		
監査役	役 河田昭男					

区分	名 称	業務の概要	独立行政法人との関係	役員の名(独立行政法人での最終職名)(注)					
関 連 会 社	㈱とちぎ産業交流センター	産業高度化施設の整備・管理に関する事業	出資先	代表取締役社長	須藤揮一郎				
				取締役副社長	高梨真佐岐				
				取締役副社長	長島重夫				
				専務取締役	塚田昭夫				
				取締役	小此鬼正規	地域・連携推進グループ業務主幹			
				取締役	小林茂雄				
				取締役	井田隆一				
				取締役	野沢美範				
				取締役	沼尾博行				
				取締役	藤井昌一				
				取締役	竹内和則				
				取締役	小林忠明				
				取締役	神永 榮				
				取締役	谷田部正雄				
				取締役	菊地三夫				
				取締役	須藤 忠				
				取締役	築 郁夫				
				取締役	尾崎宗弘				
				取締役	青木 勲				
				取締役	林 啓二				
				取締役	佐藤忠勝				
				取締役	岡本隆典				
				取締役	樋口喜代司				
				取締役	森田英博				
				取締役	石井邦和				
				取締役	笹部博史				
				取締役	星 恒憲				
				監査役	宣俣 博				
				監査役	成田昌和				
				監査役	長 博信				
				㈱アルカディア大村	産業業務機能支援中核施設の整備・管理に関する事業	出資先	代表取締役社長	林田邦次	
							専務取締役	吉野 哲	
							取締役	小西英範	長崎事務所長
							取締役	今泉清明	
取締役	中本豊治								
取締役	浅野俊壽								
取締役	平湯迪子								
取締役	赤水保雄								
取締役	千葉敢三								
取締役	川端一夫								
監査役	山崎義紀								
監査役	福田和典								
監査役	雄城 勝								
監査役	尾崎嘉生								
㈱北上オフィスプラザ	産業業務機能支援中核施設の整備・管理に関する事業	出資先	会 長	高橋盛吉					
			代表取締役社長	高橋正夫					
			取締役	及川義也					
			取締役	酒井俊己					
			取締役	永野勝美					
			取締役	佐藤安紀					
			取締役	谷村邦久					
			取締役	鈴木 充					
			取締役	浅沼 新					
			取締役	高橋 司					
			監査役	千田雅嗣					
監査役	飯盛孝志								
監査役	高木晃三								
㈱千歳国際ビジネス交流センター	産業業務機能支援中核施設の整備・管理に関する事業	出資先	代表取締役	山口幸太郎					
			専務取締役	渡部徹夫	地域・連携推進グループ業務主幹				
			取締役	小此鬼正規					
			取締役	吉川隆憲					
			取締役	内田幹秀					
			取締役	白田廣一					
			取締役	早崎正一					
			取締役	針谷良一					
			取締役	永田一博					
			取締役	加藤幸司					
			取締役	加藤 渥					
			監査役	樋口武亜					
			監査役	檜森聖一					
監査役	佐々木勝利								
監査役	大和田勲								
㈱富山県産業高度化センター	産業業務機能支援中核施設の整備・管理に関する事業	出資先	代表取締役社長	福岡 隆					
			代表取締役副社長	奥田紀元					
			常務取締役	守護 實					
			取締役	藤木俊光					
			取締役	高木繁雄					
			取締役	高木達郎					
			取締役	川村人志					
			取締役	永原 功					
			取締役	西田東作					
			取締役	妻明英雄					
			取締役	坂井俊夫					
			取締役	南 義弘					
			取締役	藤田博之					
			監査役	細呂木六良					
			監査役	蟹瀬美和子					
監査役	北山秀明								
監査役	羽黒敏雄								

区分	名称	業務の概要	独立行政法人との関係	役員の名(独立行政法人での最終職名)(注)		
関連会社	㈱津サイエンスプラザ	産業業務機能支援中核施設の整備・管理に関する事業	出資先	代表取締役社長	近藤康雄	
				代表取締役専務	平松利幸	
				取締役	小此鬼正規	地域・連携推進グループ業務主幹
				取締役	浦中素史	
				取締役	長谷川政春	
				取締役	新澤 隆	
				取締役	湯川伸郎	
				取締役	雲井 純	
				取締役	山口 修	
				取締役	山田正信	
	監査役	曾我清和				
	監査役	山本隆夫				
	監査役	黒川正機				
	㈱久留米ビジネスプラザ	産業業務機能支援中核施設の整備・管理に関する事業	出資先	代表取締役社長	江藤守國	
				代表取締役副社長	二又大榮	
				役員	牟田耕一	
				取締役	久保山雅夫	
				取締役	石井俊弘	
				取締役	坂本正憲	
				取締役	丸野忠司	
				取締役	山下 洋	
				取締役	北原明彦	
				取締役	横山 巖	
	監査役	山下規夫				
	監査役	前原隆夫				
	監査役	柿本真左子				
	監査役	古賀義幸				
	石巻産業創造㈱	産業業務機能支援中核施設の整備・管理に関する事業	出資先	代表取締役社長	木村洸也	
				専務取締役	木村和夫	
				取締役	木村耕二	
				取締役	丸 淳二	
				取締役	田村朝彦	東北支部長
				取締役	菊田昭	
				監査役	松原英孝	
				監査役	大和田克己	
				監査役	高橋賢志	
				監査役	木村繁	
	㈱八戸港貿易センター	物流支援施設、貿易支援施設を整備	出資先	代表取締役社長	浦山昭二	
				専務取締役	小滝 勇	
				役員	田村優一	
取締役				菅原壽郎		
取締役				内藤博義		
取締役				寺尾 進		
取締役				小野 隆		
取締役				三浦悌二		
取締役				吉田誠夫		
取締役				澁谷久雄		
取締役	福島哲男					
取締役	笹垣正弘					
取締役	武輪俊彦					
監査役	貝吹貞夫					
監査役	中村満義					
監査役	田中範雄					
㈱テクノプラザ米沢	利便施設の運営管理	出資先	代表取締役社長	安部三十郎		
			代表取締役	高橋 豊		
			取締役	西岡 亮		
			取締役	高橋博		
			取締役	眞田 徹		
			取締役	長俊太郎		
			取締役	河端輝次		
			取締役	宮島健二		
			取締役	立川 透		
			取締役	青木敏美		
取締役	安房 毅					
取締役	若松末一					
取締役	須藤春雄					
取締役	上野英紀					
取締役	神谷正					
取締役	高田好美					
監査役	加藤憲一					
監査役	我妻良彦					

区分	名称	業務の概要	独立行政法人との関係	役員の名(独立行政法人での最終職名) (注)		
関連公益法人	(財)中小企業異業種交流財団	異業種交流に関する調査による支援等	業務発注先	会	長 谷村昭一	
				理事	長 片山長昭	
				副理事	長 高井行政	
				副理事	長 宮村宣司	
				副理事	長 森岡吉男	
				専務理事	事 柳瀬光昭	
				理事	事 赤間善郎	
				理事	事 小川洋史	
				理事	事 川崎暢義	
				理事	事 小紫正樹	理事
				理事	事 寺家照二	
				理事	事 篠原 徹	
				理事	事 須藤耕作	
				理事	事 田中一郎	
				理事	事 谷水克己	
				理事	事 寺田範雄	
				理事	事 中島敬雄	
				理事	事 成宮 治	
				理事	事 原田敏康	
				理事	事 春川紀雄	
				理事	事 福田 甫	
				理事	事 細田邦泰	
				理事	事 増本好男	
				理事	事 松岡 滋	
				理事	事 松宮國彦	
				理事	事 南出健一	
			理事	事 谷村久興		
			監	事 坂元 保		
			監	事 濱田嘉一		
	(財)企業共済協会	中小企業に係る共済制度の調査等	業務発注先	会	長 柴田幹夫	
				理事	長 福田武羅夫	
				専務理事	事 吉田直晃	
				理事	事 大道正夫	理事
				理事	事 篠原 徹	
				理事	事 寺田範雄	
				理事	事 及川泰伸	
				理事	事 道添直樹	
				監	事 井崎健二	
				監	事 磯野昭治	

(2) 特定関連会社、関連会社及び関連公益法人等と独立行政法人の取引の関連図

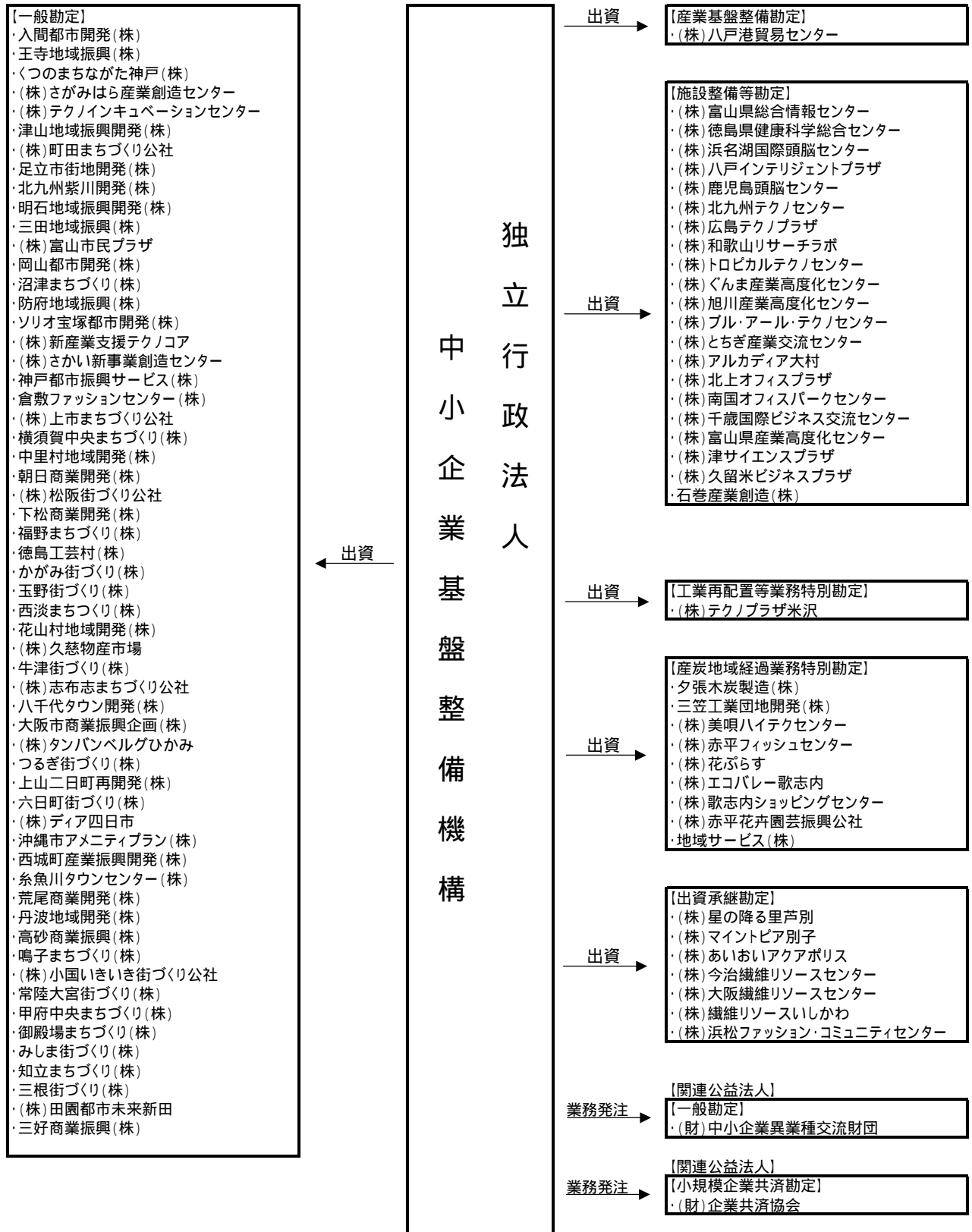

25. 特定関連会社、関連会社及び関連公益法人等の財務状況

(1) 特定関連会社及び関連会社の財務状況

(単位：円)

名 称	資 産	負 債	資本金及び剰余金	営業収入	経常損益	当期損益	当期末処分利益又は当期末処理損失の額
<b>特定関連会社</b>							
(株)旭川産業高度化センター	1,396,432,198	410,308,459	986,123,739	145,983,178	14,603,092	8,490,942	13,876,261
(株)南国オフィスパークセンター	954,507,613	13,392,597	941,115,016	35,402,244	9,166,479	9,488,979	48,384,984
地域サービス(株)	340,385,730	96,251,200	244,134,530	684,157,373	40,908,197	32,421,060	211,134,530
(株)今治織維リソースセンター	849,159,828	447,461,204	401,698,624	350,529,482	33,485,459	33,129,509	359,301,376
(株)織維リソースいしかわ	163,238,394	913,583	162,324,811	109,833,315	7,735,038	85,654,653	92,675,189
(株)さかみはら産業創造センター	2,465,479,747	57,064,892	2,408,414,855	204,022,926	21,656,205	10,965,538	13,675,405
(株)テクノインキュベーションセンター	1,099,979,191	22,165,061	1,077,814,130	50,860,764	5,184,554	2,296,160	7,814,130
<b>関連会社</b>							
(株)八戸インテリジェントプラザ	933,993,772	223,601,230	710,392,542	249,719,734	2,991,244	4,067,661	660,407,458
(株)鹿児島頭脳センター	1,130,258,085	184,130,757	946,127,328	394,820,232	1,816,892	2,628,647	414,872,672
(株)トロピカルテクノセンター	1,777,226,942	679,136,139	1,098,090,803	1,277,459,899	31,978,388	8,335,890	183,909,197
石巻産業創造(株)	1,178,261,468	10,528,829	1,167,732,639	32,970,673	30,736,702	41,472,438	271,767,361
(株)千歳国際ビジネス交流センター	1,622,535,802	19,086,993	1,603,448,809	116,216,446	9,961,524	8,929,524	154,051,191
(株)北上オフィスプラザ	1,520,392,216	15,990,439	1,504,401,777	166,965,911	33,941,461	34,265,461	286,598,223
(株)富山県産業高度化センター	1,771,749,372	368,396,611	1,403,352,761	81,837,497	7,760,953	8,710,953	116,647,239
(株)津サイエンスプラザ	1,485,825,567	10,740,478	1,475,085,089	49,590,048	3,552,719	4,502,719	92,914,911
(株)久留米ビジネスプラザ	1,773,278,639	28,658,516	1,744,620,123	88,305,989	66,551,169	71,201,669	105,629,877
(株)アルカディア大村	1,612,888,626	29,364,472	1,583,524,154	103,913,864	12,651,433	24,224,862	143,475,846
(株)とちぎ産業交流センター	2,526,295,805	17,075,897	2,509,219,908	91,302,348	70,973,741	72,005,741	221,780,092
(株)くま産業高度化センター	1,304,261,282	305,474,619	998,786,663	214,751,026	55,056,740	59,128,740	521,213,337
(株)富山県総合情報センター	2,045,976,523	283,595,276	1,762,381,247	256,554,676	46,008,337	866,978	22,281,247
(株)ビー・アール・テクノセンター	2,440,559,243	62,775,155	2,377,784,088	340,202,507	19,222,364	9,683,768	77,784,088
(株)浜名湖国際頭脳センター	2,872,533,971	455,376,737	2,417,157,234	932,149,153	11,002,166	3,509,847	83,301,689
(株)和歌山リサーチラボ	2,047,761,259	441,099,223	1,606,662,036	196,557,390	4,088,928	2,140,067	133,337,964
(株)広島テクノプラザ	2,045,369,243	145,661,721	1,899,707,522	300,150,395	18,083,248	11,604,086	11,604,086
(株)徳島健康科学総合センター	1,673,022,401	291,521,581	1,381,500,820	87,800,663	34,220,120	30,189,837	467,699,180
(株)北九州テクノセンター	2,074,679,179	296,658,648	1,778,020,531	178,810,851	6,026,146	1,925,296	439,309,991
(株)花ぶらす	118,386,523	39,788,598	78,597,925	301,423,985	3,870,005	6,674,581	56,402,075
夕張木炭製造(株)	1,127,380,122	1,608,922,857	481,542,735	87,572,967	600,272	600,272	581,542,735
(株)赤平フィッシュセンター	-	-	-	-	-	-	-
(株)エコーパレー歌志内	3,383,435,048	5,233,796,526	1,850,361,478	407,442,540	994,763,465	994,969,465	1,930,361,478
三笠工業前地開発(株)	959,736,954	744,324,790	215,412,164	7,566,000	9,359,146	9,681,144	234,587,836
(株)赤平花丹園芸振興公社	288,355,105	488,635,644	200,280,539	150,500,354	67,115	138,885	280,280,539
(株)美唄ハイテクセンター	645,685,521	225,965,613	419,719,908	25,807,365	9,184,139	10,502,299	36,280,092
(株)歌志内ショッピングセンター	152,367,385	51,035,080	101,332,305	11,280,000	2,364,367	2,158,367	1,332,300
(株)星の降る里芦別	1,544,721,470	6,367,067,504	4,822,346,034	7,859,432	168,285,927	168,470,927	4,922,246,034
(株)マイルトピア別子	545,694,367	292,458,722	253,235,645	240,449,598	2,802,615	4,870,660	3,235,645
(株)あいおいアクアボリス	124,407,000	51,912,000	72,495,000	376,180,000	7,669,000	536,914,000	1,127,505,000
(株)大阪織維リ-センター	2,451,506,000	2,543,192,000	91,686,000	534,524,000	7,092	612,640,000	2,850,017,000
株式会社ファッション・コミュニティーセンター	1,280,118,000	94,891,000	1,185,227,000	204,439,000	11,407,000	6,383,000	14,773,000
くつのみちながた神戸(株)	635,279,314	15,736,562	619,542,752	54,808,328	14,946,040	700,113,284	865,557,248
人間都市開発(株)	1,422,609,213	266,354,663	1,156,254,550	186,152,394	1,682,440	2,775,226	24,892,532
王寺地域振興(株)	4,117,117,579	116,489,001	4,000,628,578	203,539,160	51,854,000	52,804,580	70,371,422
倉敷ファッションセンター(株)	1,267,135,587	243,172,852	1,023,962,735	160,469,394	8,733,002	7,756,002	269,652,679
(株)上市まちづくり公社	390,700,797	81,333,553	309,367,244	47,175,702	742,804	418,004	56,632,756
横須賀中央まちづくり(株)	2,160,093,000	1,376,736,000	783,357,000	142,857,000	9,122,000	6,512,000	216,642,000
中里村地域開発(株)	1,273,980,938	361,604,603	912,376,335	65,578,198	5,300,692	3,525,543	9,676,335
朝日商業開発(株)	1,836,116,195	1,214,139,561	621,976,634	220,728,168	25,951,692	27,741,692	128,023,366
(株)松阪街づくり公社	538,452,297	909,330,778	370,878,482	90,464,409	13,636,842	1,353,460,348	1,590,878,481
下松商業開発(株)	1,513,409,749	1,050,371,476	463,038,273	250,385,064	8,610,587	5,527,656	18,038,273
福岡まちづくり(株)	712,555,283	299,627,739	412,927,544	121,945,166	2,284,620	2,622,620	289,072,456
徳島工芸村(株)	703,526,506	192,947,137	510,579,369	68,045,421	3,393,849	2,181,541	108,520,631
かがみ街づくり(株)	756,189,885	276,330,761	479,859,124	51,528,602	8,597,739	5,992,639	759,124
玉野街づくり(株)	1,917,916,498	1,576,455,167	341,461,331	260,368,239	37,641,610	36,776,368	68,538,669
西浜まちづくり(株)	1,049,565,077	904,209,367	145,355,710	340,058,981	671,283	739,750	254,294,290
花山村地域開発(株)	154,246,835	45,904,002	108,342,833	69,732,279	433,682	433,682	4,907,167
(株)久慈物産市場	407,511,073	161,102,051	246,409,022	350,079,224	6,455,381	2,705,046	4,009,022
牛津街づくり(株)	1,040,260,187	346,047,181	694,213,006	129,046,466	5,803,085	6,949,499	29,736,994
(株)志布志まちづくり公社	1,512,359,935	1,017,693,171	494,666,764	118,309,087	4,228,336	436,330	5,283,236
八千代タウン開発(株)	414,167,572	114,013,499	300,154,073	11,914,523	36,557,292	36,847,292	45,845,927
大阪市商業振興企画(株)	1,033,964,000	560,775,000	473,189,000	249,905,000	16,227,000	16,714,000	351,812,000
(株)タンハンベルグひかみ	2,837,302,086	2,029,687,113	807,614,973	421,177,205	4,722,491	9,558,373	201,630,482
つるぎ街づくり(株)	1,728,559,027	570,156,809	1,158,402,218	88,090,837	8,306,827	1,488,227	15,497,782
上山二丁目再開発(株)	646,903,294	176,754,189	470,149,105	52,576,257	5,696,000	5,986,000	115,050,895
六日町街づくり(株)	1,890,436,312	1,512,064,865	378,371,447	192,067,504	4,002,048	3,711,981	454,928,553
(株)ディアア四日市	3,287,574,000	1,863,630,000	1,423,943,000	183,244,000	13,934,000	14,884,000	184,206,000
沖繩市アメニティプラン(株)	4,328,917,021	3,875,112,938	453,804,083	219,690,425	53,327,899	55,767,501	1,189,945,917
西城町産業振興開発(株)	686,691,941	369,605,115	317,086,826	88,642,303	10,086,363	9,796,363	9,113,174
糸島川タウンセンター(株)	683,778,635	221,854,746	461,923,889	59,148,876	6,016,068	7,563,268	163,076,111
荒尾商業開発(株)	1,694,160,000	1,111,700,000	582,459,000	241,539,000	38,229,000	20,964,000	21,059,000
丹波地域開発(株)	1,976,016,315	1,389,514,115	586,502,200	178,808,387	23,172,477	21,521,677	61,497,800
高砂商業振興(株)	1,782,406,592	1,658,247,386	124,159,206	162,034,305	14,957,581	7,349,268	85,840,794
鳴子まちづくり(株)	217,844,898	38,167,582	179,677,316	26,050,526	691,365	980,340	9,872,684
(株)小川まいき街づくり公社	1,142,932,062	324,265,080	818,666,982	13,373,341	34,229,985	35,179,985	202,833,018
常陸大宮街づくり(株)	1,523,213,752	905,997,934	617,215,818	502,034,840	12,449,841	9,953,141	82,784,182
甲府中央まちづくり(株)	513,271,611	355,049,324	158,222,287	53,205,758	12,975,125	7,162,325	8,272,287
御殿場まちづくり(株)	808,184,715	469,532,999	338,651,716	106,157,883	12,432,572	11,337,424	161,348,284
みしま街づくり(株)	280,186,399	78,391,921	201,794,478	34,303,777	4,390,127	5,328,727	89,205,522
知立まちづくり(株)	1,005,424,000	106,557,000	898,867,000	49,571,000	781,000	2,170,000	11,232,000
三根街づくり(株)	601,462,548	231,271,177	370,191,371	44,861,032	11,927,465	13,027,465	17,008,629
(株)田園都市未来新田	2,353,778,709	1,931,053,562	422,725,147	310,466,315	6,880,751	7,173,351	252,774,853
三好商業振興(株)	3,621,937,308	2,852,925,594	769,011,714	650,862,253	172,422,154	79,858,751	291,111,714
津山地域振興開発(株)	2,823,813,000	174,204,000	2,649,609,000	99,100,000	75,260,000	49,857,000	49,857,000
(株)町田まちづくり公社	3,813,793,492	40,376,106	3,773,417,386	470,871,304	43,550,836	30,690,707	41,217,386
足立市街地開発(株)	8,290,798,866	3,588,955,518	4,701,843,348	550,377,473	27,257,744	28,467,744	484,156,652
北九州紫川開発(株)	14,440,461,841	8,188,147,935	6,252,313,906	1,813,830,409	70,947,410	47,098,924	27,313,906
明石地域振興開発(株)	10,216,993,798	3,398,562,430	6,818,431,368	803,715,663	46,369,863	46,617,863	412,968,632
三田地域振興(株)	5,192,148,875	79,425,988	5,112,722,887	149,855,785	104,068,864	105,360,864	405,277,113
(株)富山市民プラザ	7,746,720,386	4,113,905,286	3,632,815,100	901,513,679	12,094,169	27,048,721	6

2.6. 保有する特定関連会社及び関連会社の株式の明細

銘柄	所有株式数	期首残高		当期増加額	当期減少額	期末残高	
		取得価額	貸借対照表計上額			取得価額	貸借対照表計上額
特定関連会社							
(株)旭川産業高度化センター	12,000	576,344.371	576,344.371	-	-	576,344.371	576,344.371
(株)南国オフィスパークセンター	12,000	578,633.463	578,633.463	-	2,218.712	578,633.463	576,414.751
地域サービス(株)	1,500	15,000.000	15,000.000	-	-	15,000.000	15,000.000
(株)今治繊維リソースセンター	8,600	196,899.188	196,899.188	-	-	196,899.188	196,899.188
(株)繊維リソースいしかわ	3,400	163,971.701	163,971.701	-	55,755.034	163,971.701	108,216.667
(株)さがみはら産業創造センター	22,700	1,135,000.000	1,135,000.000	-	-	1,135,000.000	1,135,000.000
(株)テクノインキュベーションセンター	10,700	535,000.000	535,000.000	-	-	535,000.000	535,000.000
関連会社							
(株)八戸インテリジェントプラザ	12,000	312,719.668	312,719.668	-	1,780.418	312,719.668	310,939.250
(株)鹿児島頭脳センター	12,000	416,436.076	416,436.076	-	-	416,436.076	416,436.076
(株)トロピカルテクノセンター	12,000	510,025.700	510,025.700	-	-	510,025.700	510,025.700
石巻産業創造(株)	12,000	504,010.452	504,010.452	-	17,286.185	504,010.452	486,724.267
(株)千歳国際ビジネス交流センター	12,000	544,359.357	544,359.357	-	-	544,359.357	544,359.357
(株)北上オフィスプラザ	12,000	515,466.411	515,466.411	-	11,479.217	515,466.411	503,987.194
(株)富山県産業高度化センター	12,000	557,393.571	557,393.571	-	3,438.534	557,393.571	553,955.037
(株)津サイエンスプラザ	12,000	566,168.804	566,168.804	-	1,722.980	566,168.804	564,445.824
(株)久留米ビジネスプラザ	12,000	588,835.603	588,835.603	-	23,089.313	588,835.603	565,746.290
(株)アルカディア大村	12,000	558,569.335	558,569.335	-	8,416.184	558,569.335	550,153.151
(株)とちぎ産業交流センター	12,000	567,094.613	567,094.613	-	15,819.643	567,094.613	551,274.970
(株)ぐんま産業高度化センター	12,000	417,598.185	417,598.185	-	23,340.292	417,598.185	394,257.893
(株)富山県総合情報センター	12,000	600,000.000	600,000.000	-	-	600,000.000	600,000.000
(株)ブイ・アール・テクノセンター	12,000	600,000.000	600,000.000	-	-	600,000.000	600,000.000
(株)浜名湖国際頭脳センター	12,000	579,275.372	579,275.372	-	-	579,275.372	579,275.372
(株)和歌山リサーチラボ	12,000	552,412.978	552,412.978	-	-	552,412.978	552,412.978
(株)広島テクノプラザ	12,000	412,339.427	412,339.427	-	-	412,339.427	412,339.427
(株)徳島健康科学総合センター	12,000	458,043.691	458,043.691	-	9,795.534	458,043.691	448,248.157
(株)北九州テクノセンター	12,000	481,130.655	481,130.655	-	-	481,130.655	481,130.655
(株)花びらす	600	16,521.545	16,521.545	-	1,483.240	16,521.545	15,038.305
夕張木炭製造(株)	500	-	-	-	-	-	-
(株)赤平フィッシュセンター	500	-	-	-	-	-	-
(株)エコパレー歌志内	400	-	-	-	-	-	-
三笠工業団地開発(株)	4,000	100,041.471	100,041.471	-	4,302.732	100,041.471	95,738.739
(株)赤平花卉園芸振興公社	700	-	-	-	-	-	-
(株)美唄ハイテクセンター	2,000	-	-	-	-	-	-
(株)歌志内ショッピングセンター	800	-	-	-	-	-	-
(株)星の降る里芦別	4,000	-	-	-	-	-	-
(株)マイントピア別子	1,000	50,000.000	50,000.000	-	-	50,000.000	50,000.000
(株)あいおいアークポリス	8,000	215,338.370	215,338.370	-	191,173.370	215,338.370	24,165.000
(株)大阪繊維リソースセンター	14,400	145,673.861	145,673.861	-	145,673.861	145,673.861	-
(株)浜松ファッション・コミュニティセンター	8,600	421,691.588	421,691.588	-	-	421,691.588	421,691.588
くつのみなちがた神戸(株)	14,000	639,788.833	639,788.833	-	347,768.144	639,788.833	292,020.689
入間都市開発(株)	10,000	500,000.000	500,000.000	-	-	500,000.000	500,000.000
王寺地域振興(株)	38,000	1,891,801.277	1,891,801.277	-	24,644.732	1,891,801.277	1,867,156.545
倉敷ファッションセンター(株)	6,000	234,823.154	234,823.154	-	-	234,823.154	234,823.154
(株)上市まぢつり公社(株)	3,420	100,653.590	100,653.590	-	4,511.410	100,653.590	96,142.180
横須賀中央まぢつり(株)	8,000	310,738.000	310,738.000	-	-	310,738.000	310,738.000
中里村地域開発(株)	8,142	407,100.000	407,100.000	-	-	407,100.000	407,100.000
朝日商業開発(株)	5,000	185,617.667	185,617.667	-	16,650.000	185,617.667	168,967.667
(株)松阪街つり公社	6,000	241,618.525	241,618.525	-	241,618.525	241,618.525	-
下松商業開発(株)	2,000	91,636.854	91,636.854	-	-	91,636.854	91,636.854
福野まぢつり(株)	6,000	177,585.470	177,585.470	-	1,120.513	177,585.470	176,464.957
徳島工業村(株)	6,000	238,981.429	238,981.429	-	-	238,981.429	238,981.429
かがみ街つり(株)	4,280	211,662.125	211,662.125	-	-	211,662.125	211,662.125
玉野街つり(株)	2,000	57,876.098	57,876.098	-	8,356.098	57,876.098	49,520.000
西淡まぢつり(株)	2,000	32,990.367	32,990.367	-	6,455.149	32,990.367	26,535.218
花山村地域開発(株)	1,000	47,641.943	47,641.943	-	-	47,641.943	47,641.943
(株)久慈物産市場	100,000	50,000.000	50,000.000	-	-	50,000.000	50,000.000
牛津街つり(株)	5,100	246,973.638	246,973.638	-	2,448.028	246,973.638	244,525.610
(株)志布志まぢつり公社	4,700	72,736.954	72,736.954	-	26,191.960	72,736.954	46,544.994
八千代タウン開発(株)	6,300	162,316.995	162,316.995	-	17,747.408	162,316.995	144,569.587
大阪市商業振興企画(株)	6,600	195,964.000	195,964.000	-	6,688.400	195,964.000	189,275.600
(株)タンハンベルグひかみ	10,000	392,498.279	392,498.279	-	-	392,498.279	392,498.279
つるぎ街つり(株)	10,000	492,765.142	492,765.142	-	-	492,765.142	492,765.142
上山二日町再開発(株)	4,280	173,067.152	173,067.152	-	1,139.801	173,067.152	171,927.351
六日町街つり(株)	6,000	134,882.635	134,882.635	-	-	134,882.635	134,882.635
(株)ティア四日市	10,000	447,355.035	447,355.035	-	4,627.677	447,355.035	442,727.358
沖繩市アミニティプラン(株)	10,000	155,002.890	155,002.890	-	16,963.620	155,002.890	138,039.240
西城町産業振興開発(株)	3,000	141,304.414	141,304.414	-	26,414.622	141,304.414	114,889.792
糸魚川タウンセンター(株)	4,800	180,283.008	180,283.008	-	2,904.576	180,283.008	177,378.432
荒尾商業開発(株)	3,600	180,000.000	180,000.000	-	-	180,000.000	180,000.000
丹波地域開発(株)	6,000	236,506.944	236,506.944	-	-	236,506.944	236,506.944
高砂商業振興(株)	1,000	27,811.905	27,811.905	-	-	27,811.905	27,811.905
鳴子まぢつり(株)	840	40,029.734	40,029.734	-	3,980.417	40,029.734	36,049.317
(株)小国いきいき街つり公社	7,300	305,094.621	305,094.621	-	12,570.436	305,094.621	292,524.185
常陸大宮街つり(株)	6,000	260,255.571	260,255.571	-	-	260,255.571	260,255.571
甲府中央まぢつり(株)	1,000	50,000.000	50,000.000	-	-	50,000.000	50,000.000
御殿場まぢつり(株)	4,000	139,995.600	139,995.600	-	4,535.200	139,995.600	135,460.400
みしま街つり(株)	1,820	64,770.423	64,770.423	-	1,666.457	64,770.423	63,103.966
知立まぢつり(株)	8,000	397,667.070	397,667.070	-	2,603.670	397,667.070	395,063.400
三根街つり(株)	2,440	120,837.030	120,837.030	-	4,196.271	120,837.030	116,640.759
(株)田園都市未来新田	4,000	127,282.902	127,282.902	-	2,123.761	127,282.902	125,159.141
三好商業振興(株)	2,400	120,000.000	120,000.000	-	-	120,000.000	120,000.000
津山地域振興開発(株)	30,000	1,359,877.811	1,359,877.811	-	340,263.282	1,359,877.811	1,019,614.529
(株)町田まぢつり公社	15,000	1,497,719.075	1,497,719.075	-	-	1,497,719.075	1,497,719.075
足立市街地開発(株)	40,000	1,874,630.315	1,874,630.315	-	61,347.111	1,874,630.315	1,813,283.204
北九州紫川開発(株)	30,000	1,495,232.525	1,495,232.525	-	-	1,495,232.525	1,495,232.525
明石地域振興開発(株)	60,000	2,848,449.773	2,848,449.773	-	19,772.878	2,848,449.773	2,828,676.895
三田地域振興(株)	54,000	2,553,248.663	2,553,248.663	-	51,553.884	2,553,248.663	2,501,694.779
(株)富山市民プラザ	30,000	1,500,000.000	1,500,000.000	-	-	1,500,000.000	1,500,000.000
岡山都市開発(株)	28,000	1,400,000.000	1,400,000.000	-	-	1,400,000.000	1,400,000.000
沼津まぢつり(株)	20,000	1,000,000.000	1,000,000.000	-	-	1,000,000.000	1,000,000.000
防府地域振興(株)	24,000	1,195,269.417	1,195,269.417	-	90,060.669	1,195,269.417	1,105,208.748
ソリオ宝塚都市開発(株)	14,000	700,000.000	700,000.000	-	-	700,000.000	700,000.000
(株)新産業支援テクノコア	12,000	600,000.000	600,000.000	-	-	600,000.000	600,000.000
(株)さかい新事業創造センター	16,600	816,202.457	816,202.457	-	-	816,202.457	816,202.457
神戸都市振興サービス(株)	1,080,000	5,342,134.699	5,342,134.699	-	43,569.646	5,342,134.699	5,298,565.053
(株)八戸港貿易センター	5,020	251,000.000	251,000.000	-	-	251,000.000	251,000.000
(株)テクノプラザ米沢	3,000	142,273.999	142,273.999	-	1,253.882	142,273.999	141,020.117
合計		48,753,951.464	48,753,951.464	-	1,912,523.506	48,753,951.464	46,841,427.958

(注) (株)赤平フィッシュセンターは、会社休止状態にあります。

27. 関連公益法人等の基本財産に対する出金、拠出、寄付等の明細並びに公益法人の運営費、事業費に充てるため当該事業年度において負担した会費、負担金等の明細

(単位：円)

関連公益法人名	金額	明細
(財)中小企業異業種交流財団	900,000	会費
(財)企業共済協会	-	

28. 特定関連会社、関連会社及び関連公益法人等との取引の状況

該当ありません。

29-1 特定関連会社、関連会社及び関連公益法人等に対する債権債務の明細

(単位：円)

名称	区分	金額
関連会社		
(一般勘定)		
(株)久慈物産市場	事業貸付金	3,638,280
花山村地域開発(株)	事業貸付金	1,253,903
鳴子まちづくり(株)	事業貸付金	1,118,069
上山二日町再開発(株)	事業貸付金	5,125,614
(株)小国いきいき街づくり公社	事業貸付金	9,564,259
常陸大宮街づくり(株)	事業貸付金	15,877,483
(株)田園都市未来新田	事業貸付金	31,078,513
横須賀中央まちづくり(株)	事業貸付金	39,364,252
中里地域開発(株)	事業貸付金	10,288,543
糸魚川タウンセンター(株)	事業貸付金	6,116,864
六日町街づくり(株)	事業貸付金	397,953,362
甲府中央まちづくり(株)	事業貸付金	10,521,878
御殿場まちづくり(株)	事業貸付金	9,978,399
袋井北部街づくり(株)	事業貸付金	15,125,384
みしま街づくり(株)	事業貸付金	15,671,333
知立まちづくり(株)	事業貸付金	2,792,071
三好商業振興(株)	事業貸付金	57,787,823
(株)松坂街づくり公社	事業貸付金	445,734,832
(株)ディア四日市	事業貸付金	55,235,823
(株)上市まちづくり公社	事業貸付金	2,173,916
朝日商業開発(株)	事業貸付金	324,567,816
福野まちづくり(株)	事業貸付金	7,900,579
つるぎ街づくり(株)	事業貸付金	8,890,714
丹波地域開発(株)	事業貸付金	228,157,643
大阪市商業振興企画(株)	事業貸付金	13,454,628
西淡まちづくり(株)	事業貸付金	107,475,310
高砂商業振興(株)	事業貸付金	33,648,976
(株)タンパンベルグひかみ	事業貸付金	41,989,718
玉野街づくり(株)	事業貸付金	657,772,223
倉敷ファッションセンター(株)	事業貸付金	6,619,345
八千代タウン開発(株)	事業貸付金	2,829,095
西城町産業振興開発(株)	事業貸付金	9,901,056
下松商業開発(株)	事業貸付金	24,111,515
徳島工芸村(株)	事業貸付金	4,544,773
牛津街づくり(株)	事業貸付金	6,995,831
三根街づくり(株)	事業貸付金	7,084,804
かがみ街づくり(株)	事業貸付金	7,824,449
荒尾商業開発(株)	事業貸付金	24,729,138
(株)志布志まちづくり公社	事業貸付金	190,287,488
沖縄市アメニティプラン(株)	事業貸付金	1,803,275,210
(産炭地域経過業務特別勘定)		
(株)星の降る里芦別	破産更生債権等	846,018,000

29-2 独立行政法人が行っている関連会社に対する債権保証の明細

該当ありません

29-3 特定関連会社及び関連会社の総売上高並びに関連公益法人等の事業収入の金額とこれらのうち独立行政法人の発注時にかかる金額及びその割合

(単位：円)

名称	総売上高	独立行政法人の発注に係る売上高	割合(%)
特定関連会社			
地域サービス(株)	684,157,373	542,029,695	79.23
(株)南国オフィスパークセンター	35,402,244	1,027,352	2.90
(株)繊維リソースいしかわ	109,833,000	5,713,000	5.20
関連会社			
関連公益法人等			
(財)中小企業異業種交流財団	111,453,478	77,279,284	69.34
(財)企業共済協会	969,766,082	935,598,983	96.48