ニュースリリース

中小企業と地域振興をもっとサポート
独立行政法人
中小企業基盤整備機構

平成２０年１２月１６日

第１１４回 中小企業景況調査（北海道地域版）
（２００８年１０－１２月期）

《調査結果》

業況判断ＤＩ

(1) 全産業

２００８年１０－１２月期の全産業の業況判断ＤＩ（「好転」－「悪化」）は、▲40.5（前期差▲5.3ポイント）となり、２期連続してマイナス幅が拡大した。

(2) 製造業

製造業の業況判断ＤＩは、▲40.1（前期差▲8.7ポイント）となり、２期連続してマイナス幅が拡大した。

(3) 非製造業

非製造業の業況判断ＤＩは、▲40.5（前期差▲3.6ポイント）となり、７期連続してマイナス幅が拡大した。

産業別にみると、卸売業で▲34.8（前期差+1.8ポイント）とマイナス幅が縮小したが、建設業で▲44.1（前期差▲10.3ポイント）、小売業で▲40.7（前期差▲2.6ポイント）、サービス業で▲40.5（前期差▲2.2ポイント）とそれぞれマイナス幅が拡大した。

【前期と今期の比較】

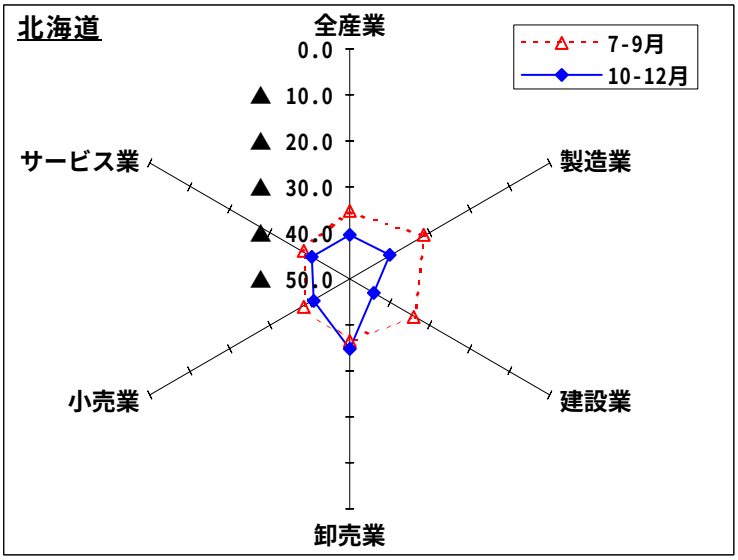

（注）ＤＩは前期比（季節調整値）による。

（本発表資料のお問い合わせ先）

独立行政法人中小企業基盤整備機構
経営支援情報センター
担当者　：　西橋、廣瀬、今里
ＴＥＬ　：　０３－５４７０－１５２１

業況判断ＤＩ（「好転」-「悪化」前期比季節調整値）

	産　業	2006			2007				2008				前期差
		4-6月	7-9月	10-12月	1-3月	4-6月	7-9月	10-12月	1-3月	4-6月	7-9月	10-12月	
全国	全産業	▲ 20.0	▲ 20.4	▲ 20.6	▲ 21.4	▲ 23.5	▲ 24.0	▲ 26.4	▲ 29.8	▲ 32.5	▲ 35.9	▲ 42.0	▲ 6.1
北海道	全産業	▲ 19.3	▲ 20.7	▲ 22.1	▲ 21.8	▲ 25.6	▲ 25.9	▲ 28.3	▲ 32.0	▲ 31.8	▲ 35.2	▲ 40.5	▲ 5.3
	製造業	▲ 5.2	▲ 25.7	▲ 14.9	▲ 20.2	▲ 23.2	▲ 21.3	▲ 21.5	▲ 30.1	▲ 24.6	▲ 31.4	▲ 40.1	▲ 8.7
	非製造業	▲ 22.2	▲ 20.2	▲ 24.2	▲ 22.1	▲ 25.3	▲ 28.0	▲ 30.1	▲ 32.3	▲ 33.0	▲ 36.9	▲ 40.5	▲ 3.6
	建設業	▲ 22.8	▲ 13.9	▲ 19.6	▲ 23.4	▲ 22.9	▲ 29.0	▲ 30.1	▲ 34.4	▲ 32.3	▲ 33.8	▲ 44.1	▲ 10.3
	卸売業	▲ 17.6	▲ 10.5	▲ 14.0	▲ 5.0	▲ 14.1	▲ 31.4	▲ 26.9	▲ 22.7	▲ 29.3	▲ 36.6	▲ 34.8	1.8
	小売業	▲ 27.2	▲ 27.6	▲ 30.7	▲ 22.0	▲ 32.4	▲ 29.3	▲ 28.1	▲ 33.5	▲ 34.8	▲ 38.1	▲ 40.7	▲ 2.6
	サービス業	▲ 19.7	▲ 21.7	▲ 26.5	▲ 28.2	▲ 26.4	▲ 24.6	▲ 33.7	▲ 32.7	▲ 34.1	▲ 38.3	▲ 40.5	▲ 2.2

中小企業の業況判断ＤＩの推移(北海道地域)

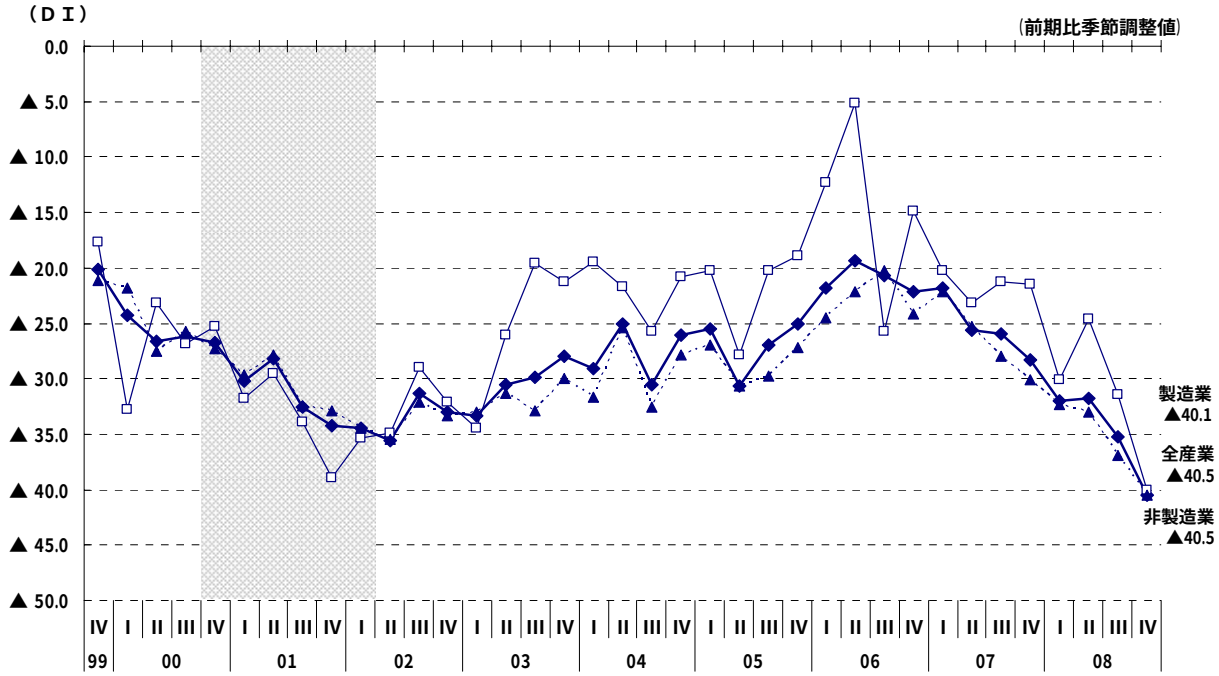

[参考1]

北海道の中小企業の業況判断ＤＩ推移

（前期比季節調整値）

地域	産業	2006			2007				2008				前期差
		4-6月	7-9月	10-12月	1-3月	4-6月	7-9月	10-12月	1-3月	4-6月	7-9月	10-12月	
道南・道央	全産業	▲ 15.7	▲ 17.6	▲ 21.4	▲ 19.3	▲ 26.1	▲ 26.5	▲ 27.4	▲ 33.9	▲ 32.6	▲ 35.4	▲ 42.5	▲ 7.1
	製造業	▲ 0.0	▲ 18.7	▲ 13.4	▲ 18.1	▲ 21.7	▲ 21.8	▲ 20.7	▲ 31.6	▲ 28.8	▲ 27.3	▲ 35.1	▲ 7.8
	非製造業	▲ 19.4	▲ 18.0	▲ 24.6	▲ 18.8	▲ 26.6	▲ 28.4	▲ 30.1	▲ 33.7	▲ 33.0	▲ 38.0	▲ 45.1	▲ 7.1
道北・オホーツク	全産業	▲ 24.5	▲ 28.7	▲ 24.5	▲ 27.4	▲ 20.6	▲ 20.9	▲ 27.1	▲ 26.3	▲ 35.9	▲ 38.1	▲ 38.2	▲ 0.1
	製造業	▲ 16.5	▲ 34.0	▲ 21.5	▲ 29.1	▲ 24.9	▲ 12.2	▲ 16.5	▲ 23.6	▲ 24.8	▲ 34.8	▲ 41.1	▲ 6.3
	非製造業	▲ 27.4	▲ 26.6	▲ 24.9	▲ 26.9	▲ 20.1	▲ 23.6	▲ 29.8	▲ 27.3	▲ 39.6	▲ 39.2	▲ 36.8	2.4
十勝・釧路・根室	全産業	▲ 25.9	▲ 24.6	▲ 23.7	▲ 23.3	▲ 28.2	▲ 28.8	▲ 33.7	▲ 27.9	▲ 26.0	▲ 32.1	▲ 35.7	▲ 3.6
	製造業	▲ 15.2	▲ 40.1	▲ 16.7	▲ 16.9	▲ 34.7	▲ 25.6	▲ 34.5	▲ 29.8	▲ 14.2	▲ 36.1	▲ 62.5	▲ 26.4
	非製造業	▲ 28.4	▲ 21.5	▲ 24.3	▲ 25.2	▲ 27.4	▲ 29.9	▲ 32.8	▲ 27.7	▲ 28.1	▲ 31.8	▲ 30.2	1.6

[参考2]

【全国との比較】2008.10-12月期

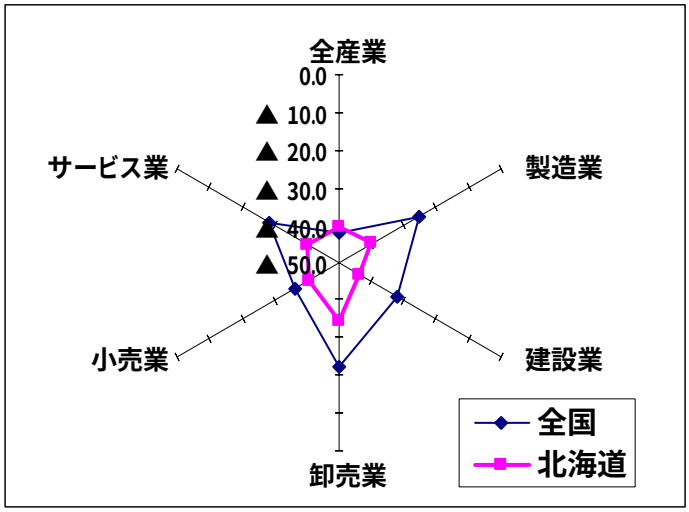

○北海道地域の時系列データについては、下記の機構のホームページをご覧下さい。
→http://www.smrj.go.jp/keiei/chosa/keikyo/jikeiretu/001219.html

○他の地域のデータについては、下記の機構ホームページをご覧下さい。
→http://www.smrj.go.jp/keiei/chosa/keikyo/jikeiretu/000974.html

[調査要領]

(1) 調査時点　　平成２０年１１月１５日時点
(2) 調査方法　　北海道地域の商工会、商工会議所の経営指導員、及び中小企業団体中央会の情報連絡員による聴き取り
(3) 調査対象　　中小企業基本法に定義する、北海道地域の中小企業

調査対象企業数及び回答状況

	調査対象企業数		有効回答企業数		有効回答率（%）
製　造　業	174	(20.6)	155	(20.2)	89.1
建　設　業	133	(15.8)	122	(15.9)	91.7
卸　売　業	95	(11.3)	89	(11.6)	93.7
小　売　業	212	(25.1)	197	(25.6)	92.9
サービス業	230	(27.2)	206	(26.7)	89.6
合　　計	844	(100.0)	769	(100.0)	91.1

注 ： （　　）内は構成比（%）