

平成 1 6 事業年度

連 結 財 務 諸 表

独立行政法人中小企業基盤整備機構

提出資料目次

	ページ
連結財務諸表	
1. 法人単位連結財務諸表	1
1 連結貸借対照表	2
2 連結損益計算書	4
3 連結キャッシュ・フロー計算書	7
4 連結剰余金計算書	8
5 重要な会計方針（及び注記事項等）	9
6 附属明細書	2 1
2. 勘定別連結財務諸表	7 5
(1) 施設整備等勘定	7 5
1 連結貸借対照表	7 6
2 連結損益計算書	7 7
3 連結キャッシュ・フロー計算書	7 8
4 連結剰余金計算書	7 9
5 重要な会計方針（及び注記事項等）	8 0
6 附属明細書	8 7
(2) 産炭地域経過業務特別勘定	1 1 3
1 連結貸借対照表	1 1 4
2 連結損益計算書	1 1 5
3 連結キャッシュ・フロー計算書	1 1 6
4 連結剰余金計算書	1 1 7
5 重要な会計方針（及び注記事項等）	1 1 8
6 附属明細書	1 2 4
(3) 出資承継勘定	1 4 7
1 連結貸借対照表	1 4 8
2 連結損益計算書	1 4 9
3 連結キャッシュ・フロー計算書	1 5 0
4 連結剰余金計算書	1 5 1
5 重要な会計方針（及び注記事項等）	1 5 2
6 附属明細書	1 5 8

法人單位連結財務諸表

連結貸借対照表
(平成17年3月31日)

資産の部			
流動資産			
現金及び預金		491,049,352,748	
代理店勘定		42,270,676,200	
有価証券		974,802,866,920	
受取手形		2,674,204	
売掛金		577,035,512	
割賦売掛金		11,148,254,350	
事業貸付金		1,165,834,765,382	
たな卸資産		188,630,249	
販売用不動産		34,625,457,258	
仕掛不動産		1,258,213,732	
仮払金		1,381,572	
前払費用		189,579,504	
未収収益		16,281,822,573	
信託資産		1,535,466,406,502	
未収入金		1,460,853,423	
未収財源借置予定額		605,326,562	
前払金		1,076,920,639	
貸付有価証券担保預り運用資産		974,065,059,135	
繰延税金資産		5,208,094	
その他の流動資産		16,853,637	
貸倒引当金()		130,375,125,275	
流動資産合計			5,120,552,212,921
固定資産			
1 有形固定資産			
建物	38,942,887,520		
減価償却累計額	3,438,010,065	35,504,877,455	
構築物	2,455,993,480		
減価償却累計額	371,830,732	2,084,162,748	
機械装置	1,504,501,535		
減価償却累計額	517,387,013	987,114,522	
車両運搬具	35,173,375		
減価償却累計額	12,737,186	22,436,189	
工具器具備品	2,624,512,549		
減価償却累計額	809,247,668	1,815,264,881	
土地		20,430,967,330	
建設仮勘定		280,968,288	
有形固定資産合計			61,125,791,413
2 無形固定資産			
特許権		19,145,276	
借地権		27,950,000	
ソフトウェア		1,110,447,769	
その他の無形固定資産		19,323,007	
無形固定資産合計			1,176,866,052
3 投資その他の資産			
投資有価証券		4,814,103,713,995	
関係会社株式		46,214,737,125	
長期性預金		18,400,000,000	
出資金		7,196,350	
生命保険資産		402,976,296,290	
敷金保証金		1,260,281,579	
破産更生債権等		149,144,100,160	
長期未収入金		3,813,104	
長期前払費用		4,468,054	
債券発行差金		61,518,029	
繰延税金資産		2,890,877	
貸倒引当金()		132,812,774,071	
投資その他の資産合計		5,299,366,241,492	
固定資産合計			5,361,668,898,957
資産合計			10,482,221,111,878

連結貸借対照表
(平成17年3月31日)

負債の部			
流動負債			
運営費交付金債務		1,809,467,047	
一年以内償還予定債券		36,340,000,000	
一年以内返済予定長期借入金		15,126,911,195	
短期借入金		673,500,000	
支払手形		16,594,071	
買掛金		32,509,759	
預り補助金等		222,701,795	
未払金		12,594,189,158	
未払費用		594,496,093	
未払法人税等		40,916,885	
未払消費税等		21,086,400	
前受金		39,270,141,693	
預り金		1,170,804,137	
前受収益		2,117,169,149	
仮受金		762,355,945	
短期リース債務		99,216,041	
貸付有価証券担保預り金		974,065,059,135	
引当金			
賞与引当金	289,154,458	289,154,458	
流動負債合計			1,085,246,272,961
固定負債			
資産見返負債			
資産見返運営費交付金	307,358,325		
資産見返補助金等	2,835,955,110		
建設仮勘定見返補助金等	486,668,000	3,629,981,435	
長期預り補助金等		1,890,577,866	
債券		86,340,000,000	
長期借入金		28,875,493,019	
責任準備金		8,527,577,346,605	
長期リース債務		106,998,945	
長期未払金		24,066,973	
受入保証金		525,547,563	
倒産防止共済基金		498,287,285,818	
引当金			
退職給付引当金	7,717,972,005		
保証債務損失引当金	1,182,028,987	8,900,000,992	
固定負債合計			9,156,157,299,216
法令に基づく引当金等			
完済手当準備基金		19,656,370,234	
異常危険準備基金		23,888,568,921	
法令に基づく引当金等合計			43,544,939,155
負債合計			10,284,948,511,332
少数株主持分			
			3,427,031,461
資本の部			
資本金			
政府出資金		1,092,288,682,556	
日本政策投資銀行出資金		1,000,000,000	
資本金合計			1,093,288,682,556
資本剰余金			
資本剰余金		46,232,421	
損益外減価償却累計額()		1,012,528,000	
民間出入り金		1,039,535,730	
資本剰余金合計			19,224,691
連結剰余金			
目的積立金		12,622,449,210	
積立金		0	
繰越欠損金		912,046,337,990	
連結剰余金合計			899,423,888,780
資本合計			193,845,569,085
負債、少数株主持分及び資本合計			<u>10,482,221,111,878</u>

連結損益計算書
(平成16年7月1日～平成17年3月31日)

経常費用		
新事業支援業務費		
委託研究費	2,264,474,032	
出資金損失	2,050,843,441	
不動産賃貸事業原価	457,175,687	
役員給	17,999,473	
給与賞与諸手当	861,976,356	
法定福利費	105,274,033	
賞与引当金繰入額	30,663,285	
退職給付費用	53,312,223	
業務委託費・報酬費	747,210,083	
諸謝金	846,707,448	
減価償却費	306,580,132	
その他新事業支援業務費	750,147,570	8,492,363,763
経営基盤強化業務費		
不動産販売事業売上原価	252,539,210	
商品等売上原価	219,381,165	
不動産賃貸事業原価	449,465,472	
役員給	13,285,550	
債券利息	1,054,026,867	
助成金	1,490,491,166	
給与賞与諸手当	1,912,486,743	
法定福利費	350,862,562	
賞与引当金繰入額	87,263,528	
退職給付費用	233,235,977	
業務委託費・報酬費	1,684,598,948	
保守修繕費	633,072,959	
諸謝金	789,026,979	
減価償却費	128,383,264	
その他経営基盤強化業務費	2,762,936,471	12,061,056,861
受託業務費		
受託調査費	81,180,604	
役員給	409,785	
給与賞与諸手当	44,427,920	
法定福利費	4,466,310	
賞与引当金繰入額	5,478,507	
業務委託費・報酬費	39,113,929	
賃借料	10,171,547	
その他受託業務費	6,893,353	192,141,955
経営環境対応業務費(再生)		
出資金損失	70,867,207	
役員給	479,129	
給与賞与諸手当	20,685,425	
法定福利費	4,269,509	
退職給付費用	1,317,009	
賃借料	6,113,979	
その他経営環境対応業務費(再生)	8,951,615	112,683,873
経営環境対応業務費(共済)		
共済金	337,470,784,749	
解約手当金	55,524,995,001	
責任準備金繰入	70,948,674,461	
倒産防止共済基金繰入	3,914,541,900	
貸倒引当金繰入	2,634,431,640	
役員給	10,607,431	
給与賞与諸手当	738,613,033	
法定福利費	73,250,224	
賞与引当金繰入額	6,317,158	
退職給付費用	54,525,115	
減価償却費	130,791,569	
その他経営環境対応業務費(共済)	9,184,747,137	480,692,279,418

連結損益計算書
(平成16年7月1日～平成17年3月31日)

産業用地業務費		
不動産販売事業売上原価	2,657,103,063	
租税公課	141,150,015	
不動産賃貸事業原価	12,867,200	
工業用水道上原価	88,660,166	
貸倒引当金繰入	656,121,112	
支払利息	719,451,248	
債券利息	1,198,912,221	
役員給	9,928,789	
給与賞与諸手当	1,250,474,230	
法定福利費	138,541,937	
退職金	99,197,390	
賞与引当金繰入額	105,231,308	
退職給付費用	44,118,252	
支払派遣費	126,928,000	
業務委託費・報酬費	582,222,862	
受託工事費	427,876,010	
減価償却費	12,168,157	
その他産業用地業務費	611,207,309	8,882,159,269
販売費及び一般管理費		
役員給	86,047,824	
給与賞与諸手当	1,338,384,780	
法定福利費	131,302,776	
退職金	48,223,510	
賞与引当金繰入額	53,928,432	
退職給付費用	383,129,182	
業務委託費・報酬費	446,445,623	
賃借料	796,504,476	
減価償却費	255,405,648	
その他販売費及び一般管理費	890,370,046	4,429,742,297
財務費用		
支払利息	34,016,702	34,016,702
雑損		13,435,092
持分法投資損失		77,733,313
経常費用合計		514,987,612,543
経常収益		
運営費交付金収益	12,399,491,363	
資産見返運営費交付金戻入	12,514,106	
資産見返補助金等戻入	503,507,893	
補助金等収益	2,871,396,707	
貸付金利息収入	9,472,064,260	
投資有価証券評価益	1,670,260	
投資有価証券売却益	374,352,000	
出資金収益	78,205,742	
指導研究事業収入	407,160,453,556	
資産運用収入	119,199,995,709	
雑収入	2,362,882,098	
不動産関連事業収入	13,131,818,640	
受託収入	3,303,118,897	
債務保証料収入	64,582,730	
財源措置予定額収益	605,326,562	
財務収益		
受取配当金	10,595	
受取利息	257,619,127	
有価証券利息	2,582,955,260	2,840,584,982
雑益		404,623,358
持分法投資利益		944,660
経常収益合計		574,787,533,523
経常利益		59,799,920,980

連結損益計算書
(平成16年7月1日～平成17年3月31日)

臨時損失		
固定資産除却損	10,448,279	
前期損益修正損	10,867,149	
完済手当金準備基金繰入	1,392,064,302	
異常危険準備基金繰入	34,865,269	1,448,244,999
臨時利益		
関係会社株式処分益	2,866,814	
貸倒引当金戻入益	12,087,403,661	
債務保証損失引当金戻入益	301,632,307	
前期損益修正益	904,762	
償却債権取立益	24,043,391	12,416,850,935
税金等調整前当期純利益		70,768,526,916
法人税、住民税及び事業税	29,387,737	
法人税等調整額	2,982,977	26,404,760
少数株主損失		42,883,465
当期純利益		70,785,005,621
目的積立金取崩額		1,167,594,648
当期総利益		71,952,600,269

(単位：円)

連結キャッシュ・フロー計算書
(平成16年7月1日～平成17年3月31日)

業務活動によるキャッシュ・フロー	
商品又はサービスの購入による支出	19,656,643,738
人件費支出	8,426,782,070
産業用地の造成に係る支出	534,459,383
助成金等支出	1,608,853,166
出資事業支出	980,000,000
事業貸付金等による支出	300,792,522,268
高度化貸付に係る都道府県からの借入返済に係る支出	1,319,780,356
共済事業支出	395,396,100,335
その他の業務支出	486,110,396
運営費交付金収入	15,177,784,000
国又は地方公共団体からの受託収入	1,479,030,188
民間団体受託収入	1,489,786,009
事業貸付金等の回収による収入	369,292,660,212
高度化貸付に係る都道府県からの借入による収入	438,475,000
共済事業収入	418,039,661,931
出資事業収入	1,339,830,903
指導研修事業収入	980,449,407
販売用不動産売却収入	8,613,073,271
不動産賃貸料収入	1,571,578,998
工業用水売上収入	74,174,702
債務保証料収入	5,663,313
国庫補助金収入	3,329,266,370
政府補給金収入	641,984
その他の業務収入	1,709,326,122
小計	94,340,150,698
利息及び配当金の受取額	83,183,448,270
利息の支払額	4,224,037,090
国庫納付金の支払額	117,996,451
法人税等の支払額	2,809,223
業務活動によるキャッシュ・フロー	173,178,756,204
投資活動によるキャッシュ・フロー	
有価証券の取得による支出	938,244,881,671
有価証券の売却による収入	599,718,621,623
有形固定資産の取得による支出	4,678,910,489
有形固定資産の売却による収入	48,656,500
無形固定資産の取得による支出	193,627,863
生命保険資産の取得による支出	15,000,000,000
生命保険資産の売却による収入	240,735,603,735
その他の投資活動による支出	16,465,701
その他の投資活動による収入	229,274,071
定期預金の預入による支出	568,471,800,000
定期預金の払戻による収入	502,747,400,000
財政融資資金預託金の払戻による収入	43,878,000,000
施設整備費補助金収入	486,668,000
投資活動によるキャッシュ・フロー	138,761,461,795
財務活動によるキャッシュ・フロー	
政府出資金収入	239,000,000
短期借入金純減少額	27,743,463,328
リース債務の返済による支出	84,417,606
債券の償還による支出	31,320,000,000
長期借入金返済による支出	73,542,761,000
金銭出資の返還による支出	36,456,979,535
民間出えん金の返還による支出	511,004,270
財務活動によるキャッシュ・フロー	169,419,625,739
資金増加額(又は減少額)	135,002,331,330
資金期首残高	202,439,884,078
資金期末残高	67,437,552,748

(単位:円)

独立行政法人中小企業基盤整備機構
連結剰余金計算書
(平成16年7月1日～平成17年3月31日)

連結剰余金期首残高	970,208,894,401
連結剰余金増加高	0
連結剰余金減少高	0
当期総利益(純利益)	70,785,005,621
連結剰余金期末残高	<u>899,423,888,780</u>

重要な会計方針

1. 連結の範囲等

(1) 連結の範囲に関する事項

連結特定関連会社の数 11社

特定関連会社名

株式会社 八戸インテリジェントプラザ

株式会社 鹿児島頭脳センター

株式会社 トロピカルテクノセンター

株式会社 旭川産業高度化センター

株式会社 南国オフィスパークセンター

石巻産業創造 株式会社

三笠工業団地開発 株式会社

株式会社 赤平花卉園芸振興公社

地域サービス 株式会社

株式会社 今治繊維リソースセンター

株式会社 繊維リソースいしかわ

非連結特定関連会社の名称等

非連結特定関連会社

株式会社 弘前産業開発センター

株式会社 美唄ハイテクセンター

株式会社 歌志内ショッピングセンター

くつのまちながた神戸 株式会社

人間都市開発 株式会社

王寺地域振興 株式会社

株式会社 さがみはら産業創造センター

株式会社 テクノインキュベーションセンター

(連結の範囲から除いた理由)

非連結子会社は、いずれも小規模であり、合計の総資産、売上高、当期純損益(持分に見合う額)及び利益剰余金(持分に見合う額)等は、いずれも連結財務諸表に重要な影響を及ぼしていないためであります。

(2) 持分法の適用に関する事項

持分法適用の非連結特定関連会社及び関連会社数 28社

主要な会社名

株式会社 弘前産業開発センター
株式会社 美唄ハイテクセンター
株式会社 歌志内ショッピングセンター
株式会社 千歳国際ビジネス交流センター
株式会社 花ぶらす
株式会社 あいおいアクアポリス

持分法を適用していない非連結特定関連会社(株式会社くつのまちながた神戸ほか5社)及び関連会社(倉敷ファッションセンター株式会社ほか57社)は、当期純損益(持分に見合う額)及び利益剰余金(持分に見合う額)等からみて持分法の対象から除いても連結財務諸表に及ぼす影響は軽微であり、かつ、全体としても重要性がないため持分法適用範囲から除外しております。

2. 連結決算日

特定関連会社の事業年度末日はいずれも3月31日であります。

3. 運営費交付金の収益計上基準

費用進行基準を採用しております。

4. 減価償却の会計処理方法

(1) 有形固定資産

主に定額法を採用しております。

なお、主な資産の耐用年数は以下のとおりであります。

建物	2年～65年
構築物	2年～41年
機械装置	2年～15年
車両運搬具	2年～6年
工具器具備品	2年～20年

(2) 無形固定資産

定額法を採用しております。

なお、主な資産の耐用年数は以下のとおりであります。

特許権	2年～8年
ソフトウェア	2年～5年

また、特定の償却資産(独立行政法人会計基準第 86)の減価償却相当額については、損益外減価償却累計額として資本剰余金から控除して表示しております。

5. 引当金の計上基準

(1) 貸倒引当金

債権の貸倒に対する損失に備えるため、一般債権については貸倒実績率に基づき、貸倒懸念債権及び破産更生債権等については回収可能性を勘案し、回収不能見込額を経常しております。

(2) 債務保証損失引当金

債務保証に係る損失に備えるため、被保証先の財政状態等を勘案し、損失負担見込額を計上しております。

(3) 賞与引当金

役員及び職員等に対する賞与等の支払にあてるため、将来の支払見込額のうち当期に発生した額を計上しております。

ただし、当該支払見込額のうち、運営費交付金で財源措置される額については、引当金を計上しておりません。

6. 退職給付に係る引当金及び見積額の計上基準

役員及び職員等への退職給付に備えるため、当連結会計年度末における退職給付債務及び年金資産の見込額に基づいて計上しております。

ただし、退職一時金及び厚生年金基金から支給される年金給付に係る引当金のうち、運営費交付金により財源措置される額については、引当金を計上しておりません。

数理計算上の差異は発生した連結会計年度に全額費用処理しております。

7. 法令に基づく引当金等の計上根拠及び計上基準

(1) 完済手当準備基金

将来の完済手当金の支払に備えるため、独立行政法人中小企業基盤整備機構の業務(産業基盤整備業務を除く。)に係る業務運営、財務及び会計に関する省令(平成 16 年 6 月 30 日経済産業省令第 74 号。以下「業務省令」という。)第 20 条第 1 項の規定により、経済産業大臣の定めるところ(独立行政法人中小企業基盤整備機構の倒産防止共済基金、完済手当金準備基金及び異常危険準備基金の積立てについて、平成 16・12・21 中第 3 号、改正平成 17・03・29 中第 4 号)による金額を計上しております。

(2) 異常危険準備基金

将来の共済貸付けの急増その他異常な事態に備えるため、業務省令第 20 条第 2 項の規定により、経済産業大臣の定めるところ(独立行政法人中小企業基盤整備機構の倒産防止共済基金、完済手当金準備基金及び異常危険準備基金の積立てについて、平成 16・12・21 中第 3 号、改正平成 17・03・29 中第 4 号)による金額を計上しております。

8. 有価証券の評価基準及び評価方法

(1) 満期保有目的債券

償却原価法(定額法)によっております。

(2) 関係会社株式

移動平均法に基づく原価法(持分相当額が下落した場合には持分相当額)によっております。

(3) その他有価証券

時価のない株式については、移動平均法に基づく原価法によっております。

なお、投資事業有限責任組合およびそれに類する組合への出資(証券取引法第 2 条第 2 項により有価証券とみなされるもの)については、組合契約に規定される決算報告日に応じて入手可能な最近の決算書を基礎とし、持分相当額を純額で取り込む方法によっております。

9. たな卸資産の評価基準及び評価方法

(1) 販売用不動産

個別法による原価法によっております。

(2) 仕掛不動産

個別法による原価法によっております。

(3) たな卸資産

製品は主に総平均法による原価法によっております。

10. 債券発行差金の償却基準

債券の償還期間にわたって均等償却しております。

11. 未収財源措置予定額の計上根拠及び計上基準

当連結会計年度に発生した事業費のうち、翌連結会計年度の運営費交付金で財源措置されるもので、すでに予算が承認されている額について計上しております。

12. リース取引の処理方法

当機構はリース料総額が300万円以上のファイナンス・リース取引については、通常の売買取引に係る方法に準じた会計処理によっており、リース料総額が300万円未満のファイナンス・リース取引については、通常の賃貸借取引に係る方法に準じた会計処理によっております。

なお、連結される特定関連会社は、リース物件の所有権が借主に移転すると認められるもの以外のファイナンス・リース取引については、通常の賃貸借取引に係る方法に準じた会計処理によっております。

13. 消費税等の会計処理

当機構の消費税等の会計処理は、税込方式によっております。

なお、連結される特定関連会社の消費税等の会計処理は、税抜き方式によっておりません。

14. 特定関連会社の資産及び負債の評価に関する事項

連結の範囲に含めた特定関連会社の資産及び負債の評価に関しては、全面時価評価法を採用しております。

15. その他の重要な事項

(1) 信託資産の評価基準及び評価方法

時価法によっております。

(2) 責任準備金の計上根拠及び計上基準

当連結会計年度末日現在在籍の共済契約者に対する将来の共済金等の支払いに備えるため、業務省令第18条の規定により、経済産業大臣の定めるところ(独立行政法人中小企業基盤整備機構の責任準備金積立の積立てについて、平成16・12・21中第2号)による金額を計上しております。

(3) 倒産防止共済基金の計上根拠及び計上基準

当連結会計年度末日現在在籍の共済契約者に対する将来の解約手当金の支払いに備えるため、業務省令第19条の規定により、経済産業大臣の定めるところ(独立行政法人中小企業基盤整備機構の倒産防止共済基金、完済手当金準備基金及び異常危険準備基金の積立てについて、平成16・12・21中第3号、改正平成17・03・29中第4号)による金額を計上しております。

注記事項

[連結貸借対照表関係]

1. 担保提供資産

(1) 担保に供している資産は次の通りであります。

土地	185,039,443 円
建物	3,419,271,275 円
構築物	7,783,519 円
機械装置	9,493,618 円
投資有価証券	2,460,000,000 円
合計	6,081,587,855 円

上記のほか、有価証券貸借担保受入金の担保として、有価証券及び投資有価証券 1,833,822,503,632 円を差し入れております。

上記に対応する債務等は次の通りであります。

1年以内返済予定長期借入金	624,872,000 円
長期借入金	723,364,000 円
合計	1,348,236,000 円

当座借越極度設定額 1,803,000,000 円(期末残高は 0 円)

2. 担保受入金融資産

消費貸借により借り入れた有価証券は 715,400,000,000 円であります。

3. 保証債務等

平成 17 年 3 月末残高における保証債務残高は 26,030,109,109 円であります

なお、独立行政法人都市再生機構が承継した地域振興債券 130,980,000,000 円について、連帯して債務を負っております。

4. 貸付有価証券担保預り資産の内訳は次の通りであります。

差入担保金	731,527,934,423 円
譲渡性預金	180,000,000,000 円
銀行勘定貸	1,650,124,712 円
コールローン	60,887,000,000 円
合計	974,065,059,135 円

5. 運営費交付金から充当されるべき退職給付引当金の見積額

10,353,473,423 円

6. 関係法人への貸付金

事業貸付金に含まれる関係法人への貸付金は 18,362,694,000 円であります。

破産更正債権等に含まれる関係法人への貸付金は 313,573,000 円であります。

[連結損益計算書関係]

1. その他新事業業務費の内訳は、次のとおりであります。

助成金	117,162,000	円
関係会社株式評価損	55,378,038	円
福利厚生費	56,880	円
旅費交通費	150,980,736	円
通信運搬費	19,222,690	円
賃借料	202,534,952	円
水道光熱費	3,904,946	円
保守修繕費	86,586,732	円
租税公課	110,605	円
消耗品・備品費	22,494,008	円
雑費	52,282,758	円
研修活動費	57,600	円
印刷製本費	34,408,975	円
嘱託員給	4,686,650	円
臨時職員給与	280,000	円
合計	750,147,570	円

2. その他経営基盤強化業務費の内訳は、次のとおりであります。

金融機関委託手数料	169,939,558	円
投資有価証券評価損	9,075,464	円
関係会社株式評価損	142,914,688	円
支払利息	151,895,667	円
利払手数料等	1,110,715	円
債券発行差金償却	7,054,334	円
福利厚生費	6,888,914	円
旅費交通費	311,320,513	円
通信運搬費	418,044,385	円
賃借料	460,043,941	円

保険料	4,843,044	円
水道光熱費	205,720,249	円
租税公課	9,872,193	円
消耗品・備品費	209,024,303	円
雑費	404,219,830	円
受託工事費	181,461,000	円
研修活動費	57,834	円
印刷製本費	64,601,280	円
嘱託員給	4,594,249	円
臨時職員給与	254,310	円
合計	2,762,936,471	円

3. その他受託業務費の内訳は、次のとおりであります。

旅費交通費	778,520	円
通信運搬費	9,900	円
水道光熱費	418,634	円
消耗品・備品費	446,071	円
雑費	386,578	円
諸謝金	2,782,000	円
印刷製本費	2,071,650	円
合計	6,893,353	円

4. その他経営環境対応業務費(再生)の内訳は、次のとおりであります。

旅費交通費	3,164,180	円
通信運搬費	20,220	円
水道光熱費	261,893	円
消耗品・備品費	277,122	円
雑費	30,950	円
諸謝金	5,055,500	円
印刷製本費	141,750	円
合計	8,951,615	円

5. その他経営環境対応業務費(共済)の内訳は、次のとおりであります。

前納減額金	531,474,275	円
雑費用	2,717,132,375	円
付加保険料	562,442,047	円

借入金利息	93,473,480	円
貸倒損失	892,688	円
業務委託費	791,471,015	円
事務代行手数料	1,693,236,819	円
代理店事務手数料	47,728,311	円
口座振替手数料	155,284,594	円
福利厚生費	82,960	円
旅費交通費	20,646,993	円
業務委託費・報酬費	727,504,591	円
通信運搬費	388,576,942	円
賃借料	558,516,452	円
保険料	292,987	円
水道光熱費	15,545,603	円
保守修繕費	38,320,809	円
消耗品・備品費	37,839,507	円
雑費	252,579,012	円
諸謝金	29,240,096	円
印刷製本費	268,834,418	円
嘱託員給	247,736,025	円
臨時職員給与	5,895,138	円
合計	9,184,747,137	円

6. その他産業用地業務費の内訳は、次のとおりであります。

関係会社株式評価損	1,267,983	円
利払手数料等	7,317,120	円
繰上償還補償金	133,146,073	円
債券発行差金償却	11,111,250	円
利子補給金	169,151,359	円
福利厚生費	10,798,618	円
旅費交通費	30,527,771	円
通信運搬費	5,272,665	円
賃借料	40,554,308	円
保険料	3,606,037	円
水道光熱費	34,865,503	円
保守修繕費	19,758,574	円
租税公課	1,957,780	円

消耗品・備品費	5,773,796	円
雑費	89,335,316	円
諸謝金	5,263,060	円
印刷製本費	12,938,168	円
嘱託員給	22,973,449	円
臨時職員給与	5,588,479	円
合計	611,207,309	円

7. その他販売費及び一般管理費の内訳は、次のとおりであります。

福利厚生費	75,926,773	円
旅費交通費	112,556,994	円
通信運搬費	97,797,763	円
保険料	7,254,580	円
水道光熱費	96,326,248	円
保守修繕費	87,686,689	円
租税公課	59,631,155	円
消耗品・備品費	70,902,213	円
雑費	222,566,055	円
研修活動費	1,149,194	円
諸謝金	8,075,533	円
印刷製本費	37,891,542	円
嘱託員給	9,361,143	円
臨時職員給与	3,244,164	円
合計	890,370,046	円

[連結キャッシュ・フロー計算書関係]

1. 資金の期末残高の連結貸借対照表科目別の内訳

現金及び預金	491,049,352,748	円
定期預金	423,611,800,000	円
資金期末残高	67,437,552,748	円

2. 重要な非資金取引

当事業年度に新たに計上したファイナンス・リース取引に係る資産及び債務の額は、それぞれ 29,210,939 円であります。

[退職給付関係]

1. 採用している退職給付制度の概要

確定給付型の制度として、厚生年金基金制度及び退職一時金制度、中小企業退職金共済制度を採用しております。

2. 退職給付債務に関する事項

退職給付債務	9,996,580,662 円
年金資産	2,278,608,657 円
<hr/>	
未積立退職給付債務 (+)	7,717,972,005 円
未認識数理計算上の差異	0 円
未認識過去勤務債務	0 円
<hr/>	
退職給付引当金 (+ +)	7,717,972,005 円

(注) 特定関連会社職員に対する退職給付債務は簡便法により算定しております。

3. 退職給付費用に関する事項

勤務費用	491,538,023 円
利息費用	150,886,951 円
期待運用収益	50,365,981 円
数理計算上の差異の費用処理額	103,387,851 円
過去勤務債務の費用処理額	0 円
退職手当	428,387,516 円
<hr/>	
退職給付費用 (+ + + + +)	917,058,658 円

(注1) 厚生年金基金に対する従業員拠出額は含まれておりません。

(注2) 簡便法により退職給付債務を算定している場合の退職給付費用は、勤務費用に含めて表示しております。

(注3) 退職手当は、引当外退職給付に係る当期の支給額であります。

(注4) 中小企業退職金共済制度に基づく拠出額は 994,000 円です。

4. 退職給付債務等の計算の基礎に関する事項

退職給付見込額の期間按分方法	期間定額基準
割引率	2.0%
期待運用収益率	2.1%
数理計算上の差異の処理年数	発生連結会計年度から全額費用処理しております。

[税効果関係]

1. 繰延税金資産及び繰延税金負債の発生の主な原因別の内訳

内訳

繰延税金資産

未払事業税・事業所税	3,340,673 円
賞与引当金超過額	2,664,610 円
有形固定資産	18,466,691 円
退職給付引当金超過額	16,830,763 円
税務上の繰越欠損金	541,214,206 円
減価償却超過額	66,201,389 円
その他	3,518,807 円
繰延税金資産小計	652,237,139 円
評価性引当額	644,138,168 円
繰延税金資産合計	8,098,971 円

重要な債務負担行為

翌連結会計年度以降に支払を予定している債務負担行為額はありません。

重要な後発事象

該当ありません。

附属明細書

1. 固定資産の取得及び処分並びに減価償却費(「第86 特定の償却資産の減価に係る会計処理」による損益外減価償却相当額も含む。)の明細 (単位: 円)

資産の種類	期首残高	当期増加額	当期減少額	期末残高	減価償却累計額		差引期末残高	摘要	
					当期償却額	累計額			
有形固定資産 (償却費損益内)	建物	17,869,218,850	1,416,147,596	19,346,721	19,266,019,725	2,761,874,883	577,405,003	16,504,144,842	
	構築物	1,126,759,629	22,214,743	-	1,148,974,372	253,811,424	67,464,246	895,162,948	
	機械装置	889,053,217	651,242,041	57,411,110	1,482,884,148	512,684,388	125,706,883	970,199,760	
	車両運搬具	20,678,074	-	2,093,939	18,584,135	7,663,583	3,092,564	10,920,552	
	工具器具備品	1,386,142,976	714,523,792	4,373,499	2,096,293,269	666,694,438	264,158,946	1,429,598,831	
計	21,291,852,746	2,804,128,172	83,225,269	24,012,755,649	4,202,728,716	1,037,827,642	19,810,026,933		
有形固定資産 (償却費損益外)	建物	19,754,381,662	-	77,513,867	19,676,867,795	676,135,182	676,135,182	19,000,732,613	
	構築物	1,307,115,750	-	96,642	1,307,019,108	118,019,308	118,019,308	1,188,999,800	
	機械装置	21,617,387	-	-	21,617,387	4,702,625	4,702,625	16,914,762	
	車両運搬具	16,727,955	125,595	264,310	16,589,240	5,073,603	5,120,418	11,515,637	
	工具器具備品	526,416,280	-	149,000	526,267,280	142,553,230	142,553,230	383,714,050	
計	21,626,259,034	125,595	78,023,819	21,548,360,810	946,483,948	946,530,763	20,601,876,862		
非償却資産	工具器具備品	1,952,000	-	-	1,952,000	-	-	1,952,000	
	土地	18,438,406,409	2,017,816,455	25,255,534	20,430,967,330	-	-	20,430,967,330	
	建設仮勘定	81,520,000	2,433,922,619	2,234,474,331	280,968,288	-	-	280,968,288	
計	18,521,878,409	4,451,739,074	2,259,729,865	20,713,887,618	-	-	20,713,887,618		
有形固定資産 合計	建物	37,623,600,512	1,416,147,596	96,860,588	38,942,887,520	3,438,010,065	1,253,540,185	35,504,877,455	
	構築物	2,433,875,379	22,214,743	96,642	2,455,993,480	371,830,732	185,483,554	2,084,162,748	
	機械装置	910,670,604	651,242,041	57,411,110	1,504,501,535	517,387,013	130,409,508	987,114,522	
	車両運搬具	37,406,029	125,595	2,358,249	35,173,375	12,737,186	8,212,982	22,436,189	
	工具器具備品	1,914,511,256	714,523,792	4,522,499	2,624,512,549	809,247,668	406,712,176	1,815,264,881	
	土地	18,438,406,409	2,017,816,455	25,255,534	20,430,967,330	-	-	20,430,967,330	
	建設仮勘定	81,520,000	2,433,922,619	2,234,474,331	280,968,288	-	-	280,968,288	
	計	61,439,990,189	7,255,992,841	2,420,978,953	66,275,004,077	5,149,212,664	1,984,358,405	61,125,791,413	
無形固定資産 (償却費損益内)	特許権	14,899,687	1,296,106	146,254	16,049,539	2,242,664	2,242,664	13,806,875	
	ソフトウェア	823,939,838	253,814,056	-	1,077,753,894	204,813,270	204,813,270	872,940,624	
	商標権	70,187	-	70,187	-	-	-	-	
	その他	3,380,683	-	-	3,380,683	199,887	199,887	3,180,796	
計	842,290,395	255,110,162	216,441	1,097,184,116	207,255,821	207,255,821	889,928,295		
無形固定資産 (償却費損益外)	特許権	8,177,109	-	1,622,929	6,554,180	1,215,779	1,215,779	5,338,401	
	ソフトウェア	302,311,625	-	-	302,311,625	64,804,480	64,804,480	237,507,145	
	商標権	691,230	-	437,430	253,800	23,793	23,793	230,007	
	その他	-	-	-	-	-	-	-	
計	311,179,964	-	2,060,359	309,119,605	66,044,052	66,044,052	243,075,553		
非償却資産	借地権	27,950,000	-	-	27,950,000	-	-	27,950,000	
	電話加入権	15,912,204	-	-	15,912,204	-	-	15,912,204	
	計	43,862,204	-	-	43,862,204	-	-	43,862,204	
無形固定資産 合計	特許権	23,076,796	1,296,106	1,769,183	22,603,719	3,458,443	3,458,443	19,145,276	
	借地権	27,950,000	-	-	27,950,000	-	-	27,950,000	
	ソフトウェア	1,126,251,463	253,814,056	-	1,380,065,519	269,617,750	269,617,750	1,110,447,769	
	電話加入権	15,912,204	-	-	15,912,204	-	-	15,912,204	
	商標権	761,417	-	507,617	253,800	23,793	23,793	230,007	
	その他	3,380,683	-	-	3,380,683	199,887	199,887	3,180,796	
	計	1,197,332,563	255,110,162	2,276,800	1,450,165,925	273,299,873	273,299,873	1,176,866,052	
投資その他の 資産	投資有価証券	3,661,727,543,189	3,245,987,927,059	2,093,611,756,253	4,814,103,713,995			4,814,103,713,995	1. 2
	関係会社株式	47,009,065,323	45,036,830	839,365,028	46,214,737,125			46,214,737,125	
	出資金	25,002,838,869	980,000,000	25,975,642,519	7,196,350			7,196,350	2
	破産更生債権等	168,911,761,801	7,637,181,337	27,404,842,978	149,144,100,160			149,144,100,160	3
	長期性預金	16,750,000,000	4,000,000,000	2,350,000,000	18,400,000,000			18,400,000,000	
	生命保険資産	623,600,903,746	20,730,522,775	241,355,130,231	402,976,296,290			402,976,296,290	4
	敷金保証金	1,478,136,925	17,319,701	235,175,047	1,260,281,579			1,260,281,579	
	長期前払費用	1,349,629	3,430,425	312,000	4,468,054			4,468,054	
	長期未収入金	5,813,104	-	2,000,000	3,813,104			3,813,104	
	債券発行差金	79,683,613	-	18,165,584	61,518,029			61,518,029	
	貸倒引当金()	151,910,816,427	7,624,085,182	26,722,127,538	132,812,774,071			132,812,774,071	
	繰延税金資産	2,071,817	819,060	-	2,890,877			2,890,877	
計	4,392,658,351,589	3,271,778,152,005	2,365,070,262,102	5,299,366,241,492			5,299,366,241,492		

1 当期増加額には、信託資産からの振替額988,205,444,604円が含まれております。

2 投資事業有限責任組合への出資を期首では「出資金」と表示していましたが、当期末より「投資有価証券」に含めて表示することによる振替をしております。

3 産業基金整備勘定の求償権は、破産更生債権等に含めて表示しております。

4 当期減少額には、解約返戻金185,000,000,000円が含まれております。

2. たな卸資産の明細
たな卸資産の明細

(単位：円)

種類	期首残高	当期増加額		当期減少額		期末残高	摘要
		当期購入・製造・振替	その他	払出・振替	その他		
商品	10,348,799	123,153,945	-	128,475,572	-	5,027,172	
製品	147,442,751	145,594,251	-	125,981,012	-	167,055,990	
未成工事支出金	-	2,985,721	-	-	-	2,985,721	
仕掛品	4,404,500	259,390	-	4,404,500	-	259,390	
原材料	6,307,653	55,484,685	-	58,371,166	-	3,421,172	
貯蔵品	12,037,244	9,880,804	-	12,037,244	-	9,880,804	
計	180,540,947	337,358,796	-	329,269,494	-	188,630,249	

販売用不動産の明細

種類	期首残高	当期増加額		当期減少額		期末残高	摘要
		当期購入・製造・振替	その他	払出・振替	その他		
販売用不動産	35,875,047,906	2,497,362,503	-	3,746,953,151	-	34,625,457,258	
仕掛不動産	2,888,000,000	860,041,570	-	2,489,827,838	-	1,258,213,732	
計	38,763,047,906	3,357,404,073	-	6,236,780,989	-	35,883,670,990	

3. 有価証券の明細

(1) 流動資産として計上された有価証券

(単位：円)

区分	種類及び銘柄	取得原価	券面総額	貸借対照表計上額	当期費用に含まれた評価差額	摘要	
満期保有目的債券	(一般勘定)						
	い第609号利付興業債券(5年)	2,500,000,000	2,500,000,000	2,500,000,000	-		
	い第610号利付興業債券(5年)	2,500,000,000	2,500,000,000	2,500,000,000	-		
	い第611号利付興業債券(5年)	2,500,000,000	2,500,000,000	2,500,000,000	-		
	い第612号利付興業債券(5年)	2,500,000,000	2,500,000,000	2,500,000,000	-		
	い第613号利付興業債券(5年)	2,500,000,000	2,500,000,000	2,500,000,000	-		
	い第614号利付興業債券(5年)	2,500,000,000	2,500,000,000	2,500,000,000	-		
	い第615号利付興業債券(5年)	2,500,000,000	2,500,000,000	2,500,000,000	-		
	い第616号利付興業債券(5年)	2,500,000,000	2,500,000,000	2,500,000,000	-		
	い第617号利付興業債券(5年)	2,500,000,000	2,500,000,000	2,500,000,000	-		
	い第618号利付興業債券(5年)	2,500,000,000	2,500,000,000	2,500,000,000	-		
	い第619号利付興業債券(5年)	2,500,000,000	2,500,000,000	2,500,000,000	-		
	い第620号利付興業債券(5年)	2,500,000,000	2,500,000,000	2,500,000,000	-		
	第27号利付商工債券(3年)	4,500,000,000	4,500,000,000	4,500,000,000	-		
	第28号利付商工債券(3年)	4,500,000,000	4,500,000,000	4,500,000,000	-		
	第29号利付商工債券(3年)	4,500,000,000	4,500,000,000	4,500,000,000	-		
	第30号利付商工債券(3年)	4,500,000,000	4,500,000,000	4,500,000,000	-		
	第31号利付商工債券(3年)	4,500,000,000	4,500,000,000	4,500,000,000	-		
	第32号利付商工債券(3年)	4,500,000,000	4,500,000,000	4,500,000,000	-		
	第33号利付商工債券(3年)	4,500,000,000	4,500,000,000	4,500,000,000	-		
	第34号利付商工債券(3年)	4,500,000,000	4,500,000,000	4,500,000,000	-		
	第35号利付商工債券(3年)	4,500,000,000	4,500,000,000	4,500,000,000	-		
	第36号利付商工債券(3年)	4,500,000,000	4,500,000,000	4,500,000,000	-		
	第37号利付商工債券(3年)	4,500,000,000	4,500,000,000	4,500,000,000	-		
	第38号利付商工債券(3年)	4,500,000,000	4,500,000,000	4,500,000,000	-		
	第182回利付国庫債券(10年)	200,000,000	200,000,000	200,000,000	-		
		(産業基盤整備勘定)					
		政府保証第25回預金保険機構債券	999,710,959	1,000,000,000	999,898,630	-	
		政府保証第25回預金保険機構債券	999,653,151	1,000,000,000	999,878,356	-	
		(小規模企業共済勘定)					
		国債(自己保有)	259,900,829,083	260,000,000,000	259,989,234,274	-	
		金融債	300,000,000,000	300,000,000,000	300,000,000,000	-	
		政府保証債	53,367,500,000	53,500,000,000	53,494,236,673	-	
		地方債	52,228,589,600	52,425,000,000	52,412,774,012	-	
		社債	23,944,000,000	24,000,000,000	23,995,550,039	-	
		財投機関債	-	-	-	-	
		国債(有価証券信託)	81,379,165,500	81,500,000,000	81,488,162,404	-	
		(中小企業倒産防止勘定)					
		国債	22,685,800,000	22,800,000,000	22,787,991,331	-	
		金融債	94,429,500,000	94,440,000,000	94,435,141,201	-	
		計	974,134,748,293	974,865,000,000	974,802,866,920	-	
		貸借対照表計上額合計			974,802,866,920		

(2) 投資その他の資産として計上された有価証券

(単位：円)

区分	種類及び銘柄	取得原価	券面総額	貸借対照表計上額	当期費用に含まれた評価差額	摘要
	(一般勘定)					
	い第621号利付興業債券(5年)	2,500,000,000	2,500,000,000	2,500,000,000	-	
	い第622号利付興業債券(5年)	2,500,000,000	2,500,000,000	2,500,000,000	-	
	い第623号利付興業債券(5年)	2,500,000,000	2,500,000,000	2,500,000,000	-	
	い第624号利付興業債券(5年)	2,500,000,000	2,500,000,000	2,500,000,000	-	
	い第625号利付興業債券(5年)	2,500,000,000	2,500,000,000	2,500,000,000	-	
	い第626号利付興業債券(5年)	2,500,000,000	2,500,000,000	2,500,000,000	-	
	い第627号利付興業債券(5年)	2,500,000,000	2,500,000,000	2,500,000,000	-	
	い第628号利付興業債券(5年)	2,500,000,000	2,500,000,000	2,500,000,000	-	
	い第629号利付興業債券(5年)	2,500,000,000	2,500,000,000	2,500,000,000	-	
	い第630号利付興業債券(5年)	2,500,000,000	2,500,000,000	2,500,000,000	-	
	い第631号利付興業債券(5年)	2,500,000,000	2,500,000,000	2,500,000,000	-	
	い第632号利付興業債券(5年)	2,500,000,000	2,500,000,000	2,500,000,000	-	
	い第633号利付みずほコーポレート債券(5年)	2,500,000,000	2,500,000,000	2,500,000,000	-	
	い第634号利付みずほコーポレート債券(5年)	2,500,000,000	2,500,000,000	2,500,000,000	-	
	い第635号利付みずほコーポレート債券(5年)	2,500,000,000	2,500,000,000	2,500,000,000	-	
	い第636号利付みずほコーポレート債券(5年)	2,500,000,000	2,500,000,000	2,500,000,000	-	
	い第637号利付みずほコーポレート債券(5年)	2,500,000,000	2,500,000,000	2,500,000,000	-	
	い第638号利付みずほコーポレート債券(5年)	2,500,000,000	2,500,000,000	2,500,000,000	-	
	い第639号利付みずほコーポレート債券(5年)	2,500,000,000	2,500,000,000	2,500,000,000	-	
	い第640号利付みずほコーポレート債券(5年)	2,500,000,000	2,500,000,000	2,500,000,000	-	
	い第641号利付みずほコーポレート債券(5年)	2,500,000,000	2,500,000,000	2,500,000,000	-	
	い第642号利付みずほコーポレート債券(5年)	2,500,000,000	2,500,000,000	2,500,000,000	-	
	い第643号利付みずほコーポレート債券(5年)	2,500,000,000	2,500,000,000	2,500,000,000	-	
	い第644号利付みずほコーポレート債券(5年)	2,500,000,000	2,500,000,000	2,500,000,000	-	
	第5回利付国庫債券(20年)	96,800,000	100,000,000	99,530,048	-	
	第6回利付国庫債券(20年)	699,900,000	700,000,000	699,985,143	-	
	第7回利付国庫債券(20年)	49,800,000	50,000,000	49,965,787	-	
	第8回利付国庫債券(20年)	726,000,000	726,000,000	726,000,000	-	
	第9回利付国庫債券(20年)	19,920,000	20,000,000	19,984,375	-	
	第11回利付国庫債券(20年)	2,239,724,140	2,271,000,000	2,264,082,246	-	
	第15回利付国庫債券(20年)	351,000,000	351,000,000	351,000,000	-	
	第16回利付国庫債券(20年)	920,000,000	920,000,000	920,000,000	-	
満期保有目的債券	第23回利付国庫債券(20年)	997,000,000	1,000,000,000	998,743,232	-	
	第24回利付国庫債券(20年)	99,628,000	100,000,000	99,824,752	-	
	第27回利付国庫債券(20年)	1,099,010,000	1,100,000,000	1,099,530,495	-	
	第28回利付国庫債券(20年)	100,000,000	100,000,000	100,000,000	-	
	第29回利付国庫債券(20年)	1,499,550,000	1,500,000,000	1,499,768,315	-	
	第30回利付国庫債券(20年)	600,000,000	600,000,000	600,000,000	-	
	第31回利付国庫債券(20年)	294,600,000	300,000,000	297,096,041	-	
	第39号利付商工債券(3年)	1,000,000,000	1,000,000,000	1,000,000,000	-	
	第40号利付商工債券(3年)	1,000,000,000	1,000,000,000	1,000,000,000	-	
	第41号利付商工債券(3年)	1,000,000,000	1,000,000,000	1,000,000,000	-	
	第42号利付商工債券(3年)	1,000,000,000	1,000,000,000	1,000,000,000	-	
	第43号利付商工債券(3年)	1,000,000,000	1,000,000,000	1,000,000,000	-	
	第44号利付商工債券(3年)	1,000,000,000	1,000,000,000	1,000,000,000	-	
	第45号利付商工債券(3年)	1,000,000,000	1,000,000,000	1,000,000,000	-	
	第46号利付商工債券(3年)	1,000,000,000	1,000,000,000	1,000,000,000	-	
	第47号利付商工債券(3年)	1,000,000,000	1,000,000,000	1,000,000,000	-	
	(産業基金整備勘定)					
	北海道公債第29回1号	298,210,385	300,000,000	298,396,689	-	
	神戸市平成13年度第4回公債	944,616,016	950,000,000	945,175,231	-	
	(施設整備等勘定)					
	国債	651,769,725	650,000,000	651,066,902	-	
	(小規模企業共済勘定)					
	国債(自己保有)	162,284,263,450	162,601,000,000	162,542,389,446	-	
	金融債	941,087,653,800	941,080,000,000	941,090,142,518	-	
	政府保証債	488,697,409,440	490,274,200,000	489,489,073,114	-	
	地方債	380,013,496,129	381,836,440,000	380,299,528,615	-	
	社債	714,920,691,100	715,290,000,000	714,996,419,867	-	
	財投機関債	17,098,364,000	17,060,000,000	17,097,968,673	-	
	国債(有価証券信託)	1,752,783,120,604	1,694,572,000,000	1,752,334,341,228	-	
	(中小企業倒産防止勘定)					
	国債	18,665,156,000	18,700,000,000	18,670,648,357	-	
	金融債	222,900,000,000	222,900,000,000	222,900,000,000	-	
	計	4,779,137,682,789	4,725,051,640,000	4,780,140,661,074	0	

区分	種類及び銘柄	取得原価	純資産に持分割合を乗じた価額	貸借対照表計上額	当期費用に含まれた評価差額	摘要
関係会社株式	(一般勘定)					
	人間都市開発(株)	500,000,000	505,177,952	500,000,000	-	
	王寺地域振興(株)	1,891,801,277	1,891,801,277	1,891,801,277	-	
	くつのまちながた神戸(株)	639,788,833	622,017,614	622,017,614	17,771,219	
	(株)さがみはら産業創造センター	1,135,000,000	1,137,532,984	1,135,000,000	-	
	(株)テクノインキュベーションセンター	535,000,000	537,758,985	535,000,000	-	
	津山地域振興開発(株)	1,359,877,811	1,348,907,121	1,348,907,121	10,970,690	
	(株)町田まちづくり公社	1,497,719,075	1,497,719,075	1,497,719,075	-	
	足立市街地開発(株)	1,874,630,315	1,824,261,894	1,824,261,894	50,368,421	
	北九州紫川開発(株)	1,495,232,525	1,495,232,525	1,495,232,525	-	
	明石地域振興開発(株)	2,848,449,773	2,828,676,895	2,828,676,895	19,772,878	
	三田地域振興(株)	2,553,248,663	2,553,248,663	2,553,248,663	-	
	(株)富山市民プラザ	1,500,000,000	1,546,450,015	1,500,000,000	-	
	岡山都市開発(株)	1,400,000,000	1,405,110,175	1,400,000,000	-	
	沼津まちづくり(株)	1,000,000,000	1,000,737,431	1,000,000,000	-	
	防府地域振興(株)	1,195,269,417	1,195,269,417	1,195,269,417	-	
	ソリオ宝塚都市開発(株)	700,000,000	981,044,409	700,000,000	-	
	(株)新産業支援テクノコア	600,000,000	600,198,278	600,000,000	-	
	(株)さかい新事業創造センター	816,202,457	816,202,457	816,202,457	-	
	神戸都市振興サービス(株)	5,342,134,699	5,286,756,661	5,286,756,661	55,378,038	
	倉敷ファッションセンター(株)	234,823,154	234,823,154	234,823,154	-	
	(株)上市まちづくり公社	100,653,590	98,457,689	98,457,689	2,195,901	
	横須賀中央まちづくり(株)	310,738,000	310,738,000	310,738,000	-	
	中里村地域開発(株)	407,100,000	408,513,445	407,100,000	-	
	朝日商業開発(株)	185,617,667	185,617,667	185,617,667	-	
	(株)松阪街づくり公社	241,618,525	241,618,525	241,618,525	-	
	下松商業開発(株)	91,636,854	88,144,944	88,144,944	3,491,910	
	福野まちづくり(株)	177,585,470	177,585,470	177,585,470	-	
	徳島工芸村(株)	238,981,429	238,981,429	238,981,429	-	
	かがみ街づくり(株)	211,662,125	211,662,125	211,662,125	-	
	玉野街づくり(株)	57,876,098	57,876,098	57,876,098	-	
	西淡まちづくり(株)	32,990,367	32,990,367	32,990,367	-	
	花山村地域開発(株)	47,641,943	47,641,943	47,641,943	-	
	(株)久慈物産市場	50,000,000	74,448,182	50,000,000	-	
	牛津街づくり(株)	246,973,638	246,973,638	246,973,638	-	
	(株)志布志まちづくり公社	72,736,954	60,498,340	60,498,340	12,238,614	
	八千代タウン開発(株)	162,316,995	162,316,995	162,316,995	-	
	大阪市商業振興企画(株)	195,964,000	195,964,000	195,964,000	-	
	(株)タンパンベルグひかみ	392,498,279	392,498,279	392,498,279	-	
	つるぎ街づくり(株)	492,765,142	492,765,142	492,765,142	-	
	上山二日町再開発(株)	173,067,152	173,067,152	173,067,152	-	
	六日町街づくり(株)	134,882,635	134,882,635	134,882,635	-	
	(株)ディア四日市	447,355,035	447,355,035	447,355,035	-	
	沖縄市アメニティプラン(株)	155,002,890	155,002,890	155,002,890	-	
	西城町産業振興開発(株)	141,304,414	118,114,654	118,114,654	23,189,760	
	糸魚川タウンセンター(株)	180,283,008	180,283,008	180,283,008	-	
	荒尾商業開発(株)	180,000,000	209,948,276	180,000,000	-	
	丹波地域開発(株)	236,506,944	236,506,944	236,506,944	-	
	高砂商業振興(株)	27,811,905	27,811,905	27,811,905	-	
	鳴子まちづくり(株)	40,029,734	37,114,439	37,114,439	2,915,295	
	(株)小国いきいき街づくり公社	305,094,621	305,094,621	305,094,621	-	
常陸大宮街づくり(株)	260,255,571	260,255,571	260,255,571	-		
甲府中央まちづくり(株)	50,000,000	50,353,333	50,000,000	-		
御殿場まちづくり(株)	139,995,600	139,995,600	139,995,600	-		
霧島温泉郷街づくり(株)	64,720,408	64,720,408	64,720,408	-		
みしま街づくり(株)	64,770,423	64,770,423	64,770,423	-		
知立まちづくり(株)	397,667,070	397,667,070	397,667,070	-		
三根街づくり(株)	120,837,030	120,837,030	120,837,030	-		
(株)田園都市未来新田	127,282,902	127,282,902	127,282,902	-		
三好商業振興(株)	120,000,000	169,463,852	120,000,000	-		
(株)佐伯メカトロセンター	-	-	-	-		
(産業基盤整備勘定)						
(株)八戸港貿易センター	251,000,000	254,295,282	251,000,000	-		

関係会社株式	(施設整備等勘定)				
	< 産業高度化施設出資事業 >				
	(株) 富山県総合情報センター	600,000,000	607,411,816	607,411,816	7,411,816
	(株) 徳島県健康科学総合センター	458,043,691	448,248,157	448,248,157	9,795,534
	(株) 浜名湖国際頭脳センター	579,275,372	579,275,372	579,275,372	-
	(株) ひたちなかテクノセンター	469,578,990	463,290,487	463,290,487	6,288,503
	(株) 北九州テクノセンター	481,130,655	482,044,335	482,044,335	913,680
	(株) 広島テクノプラザ	412,339,427	421,922,555	421,922,555	9,583,128
	(株) 和歌山リサーチラボ	552,412,978	553,283,437	553,283,437	870,459
	(株) ぐんま産業高度化センター	417,598,185	394,257,893	394,257,893	23,340,292
	(株) ブル・アール・テクノセンター	600,000,000	617,765,300	617,765,300	17,765,300
	(株) とちぎ産業交流センター	567,094,613	551,274,970	551,274,970	15,819,643
	< 産業界機能支援施設出資事業 >				
	(株) アルカディア大村	558,569,335	550,153,151	550,153,151	8,416,184
	(株) 北上オフィスプラザ	515,466,411	515,466,411	515,466,411	-
	(株) 千歳国際ビジネス交流センター	544,359,357	547,407,843	547,407,843	3,048,486
	(株) 富山県産業高度化センター	557,393,571	557,393,571	557,393,571	-
	(株) 津サイエンスプラザ	566,168,804	564,445,824	564,445,824	1,722,980
	(株) 久留米ビジネスプラザ	588,835,603	565,746,290	565,746,290	23,089,313
	(株) 弘前産業開発センター	576,917,715	565,290,355	565,290,355	11,627,360
	(工業再配置等業務特別勘定)				
	(株) テクノプラザ米沢	142,273,999	141,006,016	141,006,016	1,267,983
	(産炭地域経過業務特別勘定)				
	夕張木炭製造(株)	-	120,385,684	-	-
	(株) 美唄ハイテクセンター	-	13,214,593	-	-
	(株) 赤平フィッシュセンター	-	-	-	-
	(株) 花ぶらす	16,521,545	17,466,205	17,466,205	-
	(株) エコバレー 歌志内	-	462,590,370	-	-
	(株) 歌志内ショッピングセンター	-	429,358	-	-
	(出資承継勘定)				
	(株) 星の降る里芦別	-	931,706,728	-	-
	(株) マイントピア別子	50,000,000	53,772,147	53,772,147	3,772,147
(株) あいおいアクアポリス	215,338,370	203,136,493	203,136,493	12,201,877	
(株) 大阪繊維リソースセンター	145,673,861	136,150,064	136,150,064	9,523,797	
(株) 浜松ファッション・コミュニティセンター	421,691,588	422,418,742	422,418,742	727,154	
計	46,491,086,487	45,139,342,991	46,214,737,125	277,294,022	

(株) 佐伯メカトロセンターは、平成17年6月22日に会社清算業務を終了しております。

区分	種類及び銘柄	取得原価	時価	貸借対照表計上額	当期費用に含まれた評価差額	その他有価証券評価差額	摘要
	(一般勘定)						
	袋井北部街づくり(株)	41,176,067	-	41,176,067	-	-	
	投資育成1号投資事業有限責任組合	901,058,989	-	709,294,561	191,764,428	-	
	フューチャー二号投資事業有限責任組合	296,981,061	-	275,891,923	21,089,138	-	
	ジャイク・インキュベーション一号投資事業有限責任組合	626,905,501	-	670,791,312	43,885,811	-	
	シーエスケイブイシー三号投資事業有限責任組合	735,826,783	-	743,610,894	7,784,111	-	
	ヴィシー・クラブ・エス・エス・エム投資事業有限責任組合	328,993,675	-	367,756,908	38,763,233	-	
	東京中小企業投資事業有限責任組合	3,043,888,048	-	1,585,613,789	1,458,274,259	-	
	大阪投資育成第2号投資事業有限責任組合	648,291,722	-	574,347,046	73,944,676	-	
	投資事業有限責任組合KF-インキュベーションファンド	751,251,561	-	726,751,805	24,499,756	-	
	ホワイトスノー第一投資事業有限責任組合	224,486,055	-	244,732,289	20,247,074	-	
	ジャイク・バイオ番号投資事業有限責任組合	158,115,045	-	209,587,101	51,472,056	-	
	ティ・エイチ・シー・フェニックス・ジャパン投資事業有限責任組合	711,867,308	-	682,046,166	29,821,142	-	
	石川県ベンチャー育成投資事業有限責任組合	357,275,561	-	333,031,283	24,244,278	-	
	ジャフコ産学共創投資事業有限責任組合	901,966,870	-	840,540,276	61,426,594	-	
	大分ブイシーサクセスファンド二号投資事業有限責任組合	196,948,461	-	178,485,911	18,461,710	-	
	投資事業有限責任組合アステック・テクノジー・インキュベーションファンド	313,937,917	-	306,187,536	7,750,381	-	
	日興地域密着型産学官連携投資事業有限責任組合	940,349,450	-	925,230,895	15,118,555	-	
	ソーシャルアントレプレナー全力番号投資事業有限責任組合	316,498,054	-	241,084,155	75,413,899	-	
	いわてベンチャー育成投資事業有限責任組合	170,158,525	-	189,356,557	19,198,032	-	
	三井住友海上C2号投資事業有限責任組合	865,749,389	-	840,226,629	25,522,760	-	
	ジャイク・大学発最先端産学育成番号投資事業有限責任組合	960,531,403	-	937,623,137	22,908,266	-	
	エヌアイエフ産学連携ファンド1号投資事業有限責任組合	956,209,856	-	976,955,917	20,746,061	-	
	投資事業有限責任組合オリーパー号	240,059,850	-	235,662,472	4,397,378	-	
	サンブリッジ・テクノロジーファンド2002投資事業有限責任組合	427,463,388	-	473,357,808	45,894,420	-	
その他有価証券	あおばサクセス番号投資事業有限責任組合	191,991,592	-	188,986,981	3,004,611	-	
	ちばベンチャー投資事業有限責任組合	143,714,070	-	141,300,996	2,413,074	-	
	東京投資育成4号投資事業有限責任組合	979,161,827	-	962,750,296	16,411,531	-	
	アクアコム日本新生1号投資事業有限責任組合	420,089,819	-	450,662,279	30,572,460	-	
	日本エンジェルス第1号投資事業有限責任組合	140,500,980	-	135,609,897	4,891,083	-	
	投資育成近畿産学連携投資事業有限責任組合	492,645,536	-	483,973,924	8,671,612	-	
	ウйл投資事業有限責任組合	363,964,276	-	345,823,913	18,140,363	-	
	ジャイク・インキュベーション2号投資事業有限責任組合	697,208,612	-	672,383,830	24,824,782	-	
	西武しんぎんキャピタルTAMAファンド2号地域産学育成投資事業有限責任組合	495,043,801	-	487,035,004	8,008,797	-	
	あきたアカデミーベンチャー育成投資事業有限責任組合	102,475,275	-	99,997,361	2,477,914	-	
	いばらきベンチャー企業育成投資事業有限責任組合	238,042,830	-	232,896,629	5,146,201	-	
	東洋アンビシャス投資事業有限責任組合	297,320,730	-	292,276,820	5,043,910	-	
	ジャフコ産学共創2号投資事業有限責任組合	622,903,500	-	606,837,830	16,065,670	-	
	KSP2号投資事業有限責任組合	267,845,513	-	263,369,020	4,476,493	-	
	ウエル技術ベンチャー投資事業有限責任組合	395,454,732	-	388,959,375	6,495,357	-	
	ライフサイエンス2号投資事業有限責任組合	602,094,278	-	591,891,038	10,203,240	-	
	神戸ライフサイエンスIP投資事業有限責任組合	216,600,000	-	212,935,800	3,664,200	-	
	九州ベンチャー投資事業有限責任組合	336,000,000	-	322,635,230	13,364,770	-	
	SBIリアル・インキュベーション1号投資事業有限責任組合	200,000,000	-	152,985,948	47,014,052	-	
	トランスサイエンス式ビー号投資事業有限責任組合	470,000,000	-	457,771,112	12,228,888	-	
	投資事業有限責任組合NFP-ストラテジックパートナーズファンド	300,000,000	-	293,019,025	6,980,975	-	
	コーテック一号投資事業有限責任組合	200,000,000	-	173,672,211	26,327,789	-	
	とくしま市場創造1号投資事業有限責任組合	200,000,000	-	199,474,868	525,132	-	
	みえ新産業創造投資事業有限責任組合	250,000,000	-	242,710,190	7,289,810	-	
	三井住友海上Cキャンパス1号投資事業有限責任組合	150,000,000	-	145,597,097	4,402,903	-	
	大阪投資育成第4号投資事業有限責任組合	500,000,000	-	500,000,000	-	-	
	AJI新事業拡大ファンド投資事業有限責任組合	200,000,000	-	183,303,678	16,696,322	-	
	JALC-事業再生1号投資事業有限責任組合	730,005,288	-	716,947,141	13,058,147	-	

その他有価証券	大分企業支援ファンド投資事業有限責任組合	873,539,385	-	854,790,111	18,748,434	-
	静岡中小企業支援投資事業有限責任組合	738,020,910	-	713,824,320	24,196,590	-
	茨城いきいき投資事業有限責任組合	342,500,000	-	327,635,964	14,864,036	-
	とちぎ中小企業再生ファンド投資事業有限責任組合	66,586,432	-	66,586,432	-	-
	山陰中小企業再生支援投資事業有限責任組合	250,000,000	-	250,000,000	-	-
	(産業基盤整備勘定)					
	りんくう国際物流(株)	588,000,000	-	588,000,000	-	-
	(株)北九州輸入促進センター	992,000,000	-	992,000,000	-	-
	愛媛エフ・エー・ゼット(株)	414,000,000	-	414,000,000	-	-
	(株)大分国際貿易センター	123,000,000	-	123,000,000	-	-
	(株)横浜インポートマート	865,000,000	-	865,000,000	-	-
	くもとファズ(株)	229,000,000	-	229,000,000	-	-
	(株)さかいみなの貿易センター	133,000,000	-	133,000,000	-	-
	(株)舞鶴21	187,000,000	-	187,000,000	-	-
	広島エアカゴタミナル(株)	42,000,000	-	42,000,000	-	-
	(株)仙台港貿易促進センター	254,000,000	-	254,000,000	-	-
	(出資承継勘定)					
	(株)スペースワールド	-	-	-	-	-
	(株)井波木彫りの里	150,000,000	-	150,000,000	-	-
	国際ファッションセンター(株)	650,000,000	-	650,000,000	-	-
	(株)テクノエクスセル	-	-	-	-	-
	(株)ソリューションサイエンス研究所	-	-	-	-	-
	(株)協真エンジニアリング	27,300,000	-	27,300,000	-	-
	(株)アニモ	1,650,000	-	1,650,000	-	-
	(株)TUMジーン	32,500,000	-	32,500,000	-	-
	スカラ(株)	30,000,000	-	30,000,000	-	-
	ディスクウェア(株)	750,000	-	750,000	-	-
	(株)ネオテニー	818,000	-	818,000	-	-
	ドリームバイザー・ドットコム(株)	24,131,000	-	24,131,000	-	-
	(株)ニュークリアス	1,500,000	-	1,500,000	-	-
	ネットイヤグループ(株)	11,092,000	-	11,092,000	-	-
	(株)ランス	15,000,000	-	5,924,536	9,075,464	-
	(株)プロテイン・エクスプレス	37,500,000	-	37,500,000	-	-
	(株)トランスサイエンス	4,800,000	-	4,800,000	-	-
	(株)ジェネティックラボ	30,000,000	-	30,000,000	-	-
アイ・ティ・ニセン投資事業有限責任組合	582,293,462	-	695,977,082	72,785,728	-	
ティ・エム・キャップ・ニセン投資事業有限責任組合	1,015,116,263	-	1,204,821,310	19,920,169	-	
ワークス投資事業有限責任組合	500,052,048	-	583,186,073	5,269,850	-	
ミレニア二千投資事業有限責任組合	203,054,384	-	335,429,593	57,695,107	-	
大阪ライフサイエンス投資事業有限責任組合	282,488,943	-	250,234,726	32,254,217	-	
東京投資育成産学連携1号投資事業有限責任組合	249,805,154	-	330,891,986	18,913,168	-	
がんばれ日本企業ファンド1号投資事業有限責任組合	175,317,885	-	259,559,858	15,758,027	-	
計	35,441,869,064	-	33,963,052,921	2,052,580,370	-	
貸借対照表計上額合計			4,860,318,451,120			

(株)赤平フィッシュセンターは、会社休止状態にあります。
(注) (株)道央油化センターは、平成17年1月31日に会社精算業務を終了しております。

4. 事業貸付金の明細

(単位：円)

(1) 種別の内訳

区分	期首残高	当期増加額	当期減少額		期末残高	摘要
			回収額	償却額		
割賦売掛金	7,885,528,605	4,983,905,527	1,721,179,782	-	11,148,254,350	
関係法人貸付金	19,215,095,000	-	852,401,000	-	18,362,694,000	
事業貸付金						
高度化貸付金	671,430,548,731	4,780,987,000	76,933,833,979	-	599,277,701,752	
跡地見返資金貸付金	18,287,700,000	-	5,504,400,000	-	12,783,300,000	
一般貸付	290,127,657,233	257,332,540,000	220,017,232,488	-	327,442,964,745	
傷病災害時貸付	106,869,000	208,800,000	56,421,000	-	259,248,000	
創業転業時貸付	14,644,000	2,050,000	12,939,000	-	3,755,000	
新規事業展開等貸付	187,316,000	62,850,000	61,650,000	-	188,516,000	
福祉対応貸付	44,799,000	17,500,000	20,422,000	-	41,877,000	
緊急経営安定貸付	323,700,000	387,700,000	87,888,000	-	623,512,000	
共済貸付金	217,720,842,109	18,815,455,713	52,113,384,144	610,969,351	183,811,944,327	
一時貸付金	18,475,466,995	13,880,850,000	14,526,942,199	892,688	17,828,482,108	
設備資金貸付金	6,224,227,361	-	1,013,456,911	-	5,210,770,450	
計	1,242,158,865,429	295,488,732,713	371,200,970,721	611,862,039	1,176,983,019,732	

(2) 勘定別及び発行別の内訳

区分	期首残高	当期増加額	当期減少額		期末残高	摘要
			回収額	償却額		
(一般勘定)						
関係法人貸付金	18,274,065,000	-	804,390,000	-	17,469,675,000	
事業貸付金						
高度化貸付金	671,430,548,731	4,780,987,000	76,933,833,979	-	599,277,701,752	
(施設整備等勘定)						
割賦売掛金	10,000,000	-	500,000	-	9,500,000	
事業貸付金						
跡地見返資金貸付金	18,287,700,000	-	5,504,400,000	-	12,783,300,000	
(小規模企業共済勘定)						
事業貸付金						
一般貸付	290,127,657,233	257,332,540,000	220,017,232,488	-	327,442,964,745	
傷病災害時貸付	106,869,000	208,800,000	56,421,000	-	259,248,000	
創業転業時貸付	14,644,000	2,050,000	12,939,000	-	3,755,000	
新規事業展開等貸付	187,316,000	62,850,000	61,650,000	-	188,516,000	
福祉対応貸付	44,799,000	17,500,000	20,422,000	-	41,877,000	
緊急経営安定貸付	323,700,000	387,700,000	87,888,000	-	623,512,000	
(中小企業倒産防止勘定)						
事業貸付金						
共済貸付金	217,720,842,109	18,815,455,713	52,113,384,144	610,969,351	183,811,944,327	
一時貸付金	18,475,466,995	13,880,850,000	14,526,942,199	892,688	17,828,482,108	
(工業再配置等業務特別勘定)						
割賦売掛金	4,708,247,348	4,685,085,527	1,278,900,288	-	8,114,432,587	
(産炭地域経過業務特別勘定)						
割賦売掛金	3,167,281,257	298,820,000	441,779,494	-	3,024,321,763	
関係法人貸付金	941,030,000	-	48,011,000	-	893,019,000	
事業貸付金					-	
設備資金貸付金	6,224,227,361	-	1,013,456,911	-	5,210,770,450	
計	1,250,044,394,034	300,472,638,240	372,922,150,503	611,862,039	1,176,983,019,732	

(注)回収額には、破産更正債権への振替額を含んでおります。

5. 長期借入金の明細

(1) 種別の内訳

(単位：円)

区分	期首残高	当期増加	当期減少	期末残高	平均利率(%)	返済期限	摘要
政府借入金							
資金運用部借入金	29,533,307,000	-	18,241,658,000	11,291,649,000	1.869	平成17年3月31日～平成21年3月21日	
財政融資資金借入金	45,465,464,000	-	38,147,621,000	7,317,843,000	0.392	平成17年3月31日～平成21年9月20日	
簡易生命保険資金借入金	10,700,000,000	-	-	10,700,000,000	1.781	平成17年4月18日～平成23年3月26日	
小計	85,698,771,000	-	56,389,279,000	29,309,492,000	0.990	平成17年3月31日～平成23年3月26日	
日本政策投資銀行	692,240,000	-	147,400,000	544,840,000	-	平成17年11月28日～平成23年4月20日	
都道府県借入金	8,454,567,326	438,475,000	1,319,780,356	7,573,261,970	無利子	-	
民間借入金	23,580,892,244	-	17,006,082,000	6,574,810,244	1.647	平成17年3月28日～平成30年3月25日	
小計	32,727,699,570	438,475,000	18,473,262,356	14,692,912,214	0.737	平成17年11月28日～平成30年3月25日	
合計	118,426,470,570	438,475,000	74,862,541,356	44,002,404,214	0.906	平成17年11月28日～平成30年3月25日	

(2) 勘定別及び借入先別の内訳

【一般勘定】

(単位：円)

区分	期首残高	当期増加	当期減少	期末残高	平均利率(%)	返済期限	摘要
都道府県借入金					無利子	-	
青森県	184,972,000	12,847,000	23,654,000	174,165,000	無利子	-	
岩手県	87,581,000	4,850,000	8,253,000	84,178,000	無利子	-	
宮城県	121,912,086	4,341,000	9,546,000	116,707,086	無利子	-	
秋田県	6,180,273	4,053,000	681,000	9,552,273	無利子	-	
山形県	136,818,000	2,254,000	10,225,000	128,847,000	無利子	-	
福島県	119,225,536	10,553,000	6,616,000	123,162,536	無利子	-	
茨城県	6,996,000	-	79,000	6,917,000	無利子	-	
栃木県	85,716,000	6,258,000	4,999,000	86,975,000	無利子	-	
群馬県	332,822,000	13,591,000	16,309,000	330,104,000	無利子	-	
埼玉県	666,256,027	22,189,000	57,113,240	631,331,787	無利子	-	
千葉県	125,634,018	4,864,000	17,240,687	113,257,331	無利子	-	
東京都	494,441,796	27,909,000	37,384,556	484,966,240	無利子	-	
神奈川県	181,934,000	2,210,000	32,531,000	151,613,000	無利子	-	
新潟県	357,849,932	8,071,000	34,087,000	331,833,932	無利子	-	
長野県	139,416,280	18,954,000	15,762,000	142,608,280	無利子	-	
山梨県	116,993,000	-	23,597,000	93,396,000	無利子	-	
静岡県	125,199,960	5,240,000	12,117,000	118,322,960	無利子	-	
愛知県	134,969,184	4,826,000	21,870,180	117,925,004	無利子	-	
岐阜県	80,492,000	1,647,000	25,080,000	57,059,000	無利子	-	
三重県	43,634,000	4,410,000	12,545,000	35,499,000	無利子	-	
富山県	399,400,000	-	58,230,000	341,170,000	無利子	-	
石川県	949,351,058	945,000	446,878,000	503,418,058	無利子	-	
福井県	478,415,066	-	182,745,073	295,669,993	無利子	-	
滋賀県	70,372,591	-	2,643,379	67,729,212	無利子	-	
京都府	599,158,000	497,000	16,349,000	583,306,000	無利子	-	
奈良県	179,130,823	4,600,000	-	183,730,823	無利子	-	
大阪府	248,611,268	-	22,093,515	226,517,753	無利子	-	
兵庫県	146,264,000	-	19,705,000	126,559,000	無利子	-	
和歌山県	73,143,338	-	833,572	72,309,766	無利子	-	
鳥取県	277,184,388	17,566,000	55,677,000	239,073,388	無利子	-	
島根県	114,475,899	13,917,000	16,403,000	111,989,899	無利子	-	
岡山県	37,901,000	-	23,741,000	14,160,000	無利子	-	
広島県	287,762,177	91,293,000	22,638,575	356,416,602	無利子	-	
山口県	85,011,435	-	1,824,000	83,187,435	無利子	-	
愛媛県	415,738,907	-	10,050,579	405,688,328	無利子	-	
福岡県	87,057,000	3,995,000	7,468,000	83,584,000	無利子	-	
佐賀県	39,812,000	51,639,000	3,647,000	87,804,000	無利子	-	
長崎県	23,942,000	72,450,000	4,428,000	91,964,000	無利子	-	
熊本県	13,832,000	2,836,000	2,911,000	13,757,000	無利子	-	
大分県	114,494,000	6,952,000	17,200,000	104,246,000	無利子	-	
宮崎県	107,834,284	12,372,000	14,240,000	105,966,284	無利子	-	
鹿児島県	56,658,000	346,000	3,166,000	53,838,000	無利子	-	
沖縄県	99,975,000	-	17,219,000	82,756,000	無利子	-	
小計	8,454,567,326	438,475,000	1,319,780,356	7,573,261,970	無利子	-	
民間借入金							
株式会社みずほコーポレート銀行	7,410,000	-	7,410,000	-	1.375	平成17年3月31日	
株式会社新生銀行	3,060,000	-	3,060,000	-	1.375	平成17年3月31日	
株式会社三井住友銀行	4,950,000	-	4,950,000	-	1.375	平成17年3月31日	
株式会社UFJ銀行	2,430,000	-	2,430,000	-	1.375	平成17年3月31日	
株式会社東京三菱銀行	1,650,000	-	1,650,000	-	1.375	平成17年3月31日	
株式会社あおぞら銀行	1,610,000	-	1,610,000	-	1.375	平成17年3月31日	
株式会社りそな銀行	2,650,000	-	2,650,000	-	1.375	平成17年3月31日	
株式会社横浜銀行	1,220,000	-	1,220,000	-	1.375	平成17年3月31日	
株式会社常陽銀行	840,000	-	840,000	-	1.375	平成17年3月31日	
株式会社北陸銀行	650,000	-	650,000	-	1.375	平成17年3月31日	
株式会社広島銀行	170,000	-	170,000	-	1.375	平成17年3月31日	
株式会社七十七銀行	410,000	-	410,000	-	1.375	平成17年3月31日	
株式会社東邦銀行	110,000	-	110,000	-	1.375	平成17年3月31日	
株式会社北海道銀行	220,000	-	220,000	-	1.375	平成17年3月31日	
株式会社山口銀行	340,000	-	340,000	-	1.375	平成17年3月31日	
信金中央金庫	690,000	-	690,000	-	1.375	平成17年3月31日	
静岡県信用農業協同組合連合会	940,000	-	940,000	-	1.375	平成17年3月28日	
小計	29,350,000	-	29,350,000	-	1.375	平成17年3月28日～平成17年3月31日	
合計	8,483,917,326	438,475,000	1,349,130,356	7,573,261,970	-	-	

〔施設整備等勘定〕

(単位：円)

区分	期首残高	当期増加	当期減少	期末残高	平均利率(%)	返済期限	摘要
政府借入金							
資金運用部借入金	1,800,000,000	-	1,675,000,000	125,000,000	1.600	平成18年3月26日	
財政融資資金借入金	5,042,852,000	-	500,006,000	4,542,846,000	0.299	平成19年3月18日～平成21年6月25日	
簡易生命保険資金借入金	4,600,000,000	-	-	4,600,000,000	1.784	平成21年9月24日～平成23年3月26日	
小計	11,442,852,000	-	2,175,006,000	9,267,846,000	1.054	平成18年3月26日～平成23年4月20日	
日本政策投資銀行	574,600,000	-	108,000,000	466,600,000	-	平成19年1月20日～平成23年4月20日	
民間借入金							
株式会社北洋銀行	54,640,000	-	7,560,000	47,080,000	3.200	平成23年5月31日	
旭川信用金庫	32,640,000	-	4,560,000	28,080,000	3.200	平成23年5月31日	
株式会社北海道銀行	61,618,000	-	38,162,000	23,456,000	3.200	平成23年5月31日	
北央信用組合	16,320,000	-	2,280,000	14,040,000	3.200	平成23年5月31日	
株式会社札幌銀行	11,480,000	-	1,440,000	10,040,000	3.200	平成23年5月31日	
沖縄振興開発金融公庫	384,200,000	-	77,800,000	306,400,000	-	平成20年3月25日～平成30年3月25日	
(財)地域総合整備財団	47,250,000	-	10,500,000	36,750,000	-	平成20年7月15日	
株式会社青森銀行	8,260,000	-	2,760,000	5,500,000	2.575	平成19年3月20日	
株式会社みちのく銀行	8,260,000	-	2,760,000	5,500,000	2.575	平成19年3月20日	
八戸信用金庫	4,130,000	-	1,380,000	2,750,000	2.575	平成19年3月20日	
株式会社みずほコーポレート銀行	1,139,060,000	-	1,139,060,000	-	1.688	平成17年3月31日	
株式会社新生銀行	470,590,000	-	470,590,000	-	1.688	平成17年3月31日	
株式会社三井住友銀行	760,520,000	-	760,520,000	-	1.688	平成17年3月31日	
株式会社UFJ銀行	374,110,000	-	374,110,000	-	1.688	平成17年3月31日	
株式会社東京三菱銀行	253,520,000	-	253,520,000	-	1.688	平成17年3月31日	
株式会社あおぞら銀行	247,270,000	-	247,270,000	-	1.688	平成17年3月31日	
株式会社りそな銀行	408,240,000	-	408,240,000	-	1.688	平成17年3月31日	
株式会社横浜銀行	187,090,000	-	187,090,000	-	1.688	平成17年3月31日	
株式会社常陽銀行	128,510,000	-	128,510,000	-	1.688	平成17年3月31日	
株式会社北陸銀行	100,620,000	-	100,620,000	-	1.688	平成17年3月31日	
株式会社広島銀行	26,330,000	-	26,330,000	-	1.688	平成17年3月31日	
株式会社七十七銀行	64,050,000	-	64,050,000	-	1.688	平成17年3月31日	
株式会社東邦銀行	17,550,000	-	17,550,000	-	1.688	平成17年3月31日	
株式会社山口銀行	51,920,000	-	51,920,000	-	1.688	平成17年3月31日	
信金中央金庫	105,800,000	-	105,800,000	-	1.688	平成17年3月31日	
静岡県信用農業協同組合連合会	679,800,000	-	233,360,000	446,440,000	1.725	平成22年3月24日	
小計	5,643,778,000	-	4,717,742,000	926,036,000	1.294	平成17年3月31日～平成30年3月25日	
合計	17,661,230,000	-	7,000,748,000	10,660,482,000	1.028	平成17年3月31日～平成30年3月25日	

〔工業再配置等業務特別勘定〕

(単位：円)

区分	期首残高	当期増加	当期減少	期末残高	利率(%)	返済期限	摘要
政府借入金							
資金運用部借入金	9,250,000,000	-	9,250,000,000	-	1.861	平成17年3月31日	
財政融資資金借入金	37,030,949,000	-	37,030,949,000	-	0.370	平成17年3月31日	
簡易生命保険資金借入金	6,100,000,000	-	-	6,100,000,000	1.778	平成17年4月18日	
小計	52,380,949,000	-	46,280,949,000	6,100,000,000	0.797	平成17年3月31日～平成17年4月18日	
民間借入金							
株式会社みずほコーポレート銀行	2,747,160,000	-	2,747,160,000	-	1.634	平成17年3月31日	
株式会社新生銀行	1,134,940,000	-	1,134,940,000	-	1.634	平成17年3月31日	
株式会社三井住友銀行	1,834,210,000	-	1,834,210,000	-	1.634	平成17年3月31日	
株式会社UFJ銀行	902,270,000	-	902,270,000	-	1.634	平成17年3月31日	
株式会社東京三菱銀行	611,420,000	-	611,420,000	-	1.634	平成17年3月31日	
株式会社あおぞら銀行	596,350,000	-	596,350,000	-	1.634	平成17年3月31日	
株式会社りそな銀行	984,570,000	-	984,570,000	-	1.634	平成17年3月31日	
株式会社横浜銀行	451,210,000	-	451,210,000	-	1.634	平成17年3月31日	
株式会社常陽銀行	309,940,000	-	309,940,000	-	1.634	平成17年3月31日	
株式会社北陸銀行	242,660,000	-	242,660,000	-	1.634	平成17年3月31日	
株式会社広島銀行	63,500,000	-	63,500,000	-	1.634	平成17年3月31日	
株式会社七十七銀行	154,470,000	-	154,470,000	-	1.634	平成17年3月31日	
株式会社東邦銀行	42,340,000	-	42,340,000	-	1.634	平成17年3月31日	
株式会社北海道銀行	82,910,000	-	82,910,000	-	1.634	平成17年3月31日	
株式会社山口銀行	125,240,000	-	125,240,000	-	1.634	平成17年3月31日	
信金中央金庫	255,160,000	-	255,160,000	-	1.634	平成17年3月31日	
静岡県信用農業協同組合連合会	347,480,000	-	347,480,000	-	1.634	平成17年3月28日	
小計	10,885,830,000	-	10,885,830,000	-	1.634	平成17年3月28日～平成17年3月31日	
合計	63,266,779,000	-	57,166,779,000	6,100,000,000	0.941	平成17年3月28日～平成17年4月18日	

〔産炭地域経過業務特別勘定〕

(単位：円)

区分	期首残高	当期増加	当期減少	期末残高	利率(%)	返済期限	摘要
政府借入金							
資金運用部借入金	18,483,307,000	-	7,316,658,000	11,166,649,000	1.878	平成18年3月27日～平成21年3月20日	
財政融資資金借入金	3,391,663,000	-	616,666,000	2,774,997,000	0.835	平成21年9月20日	
小計	21,874,970,000	-	7,933,324,000	13,941,646,000	1.670	平成18年3月27日～平成21年9月20日	
民間借入金							
空知信用金庫	312,326,000	-	-	312,326,000	1.450	平成27年3月31日	
空知商工信用組合	51,341,000	-	-	51,341,000	1.450	平成27年3月31日	
株式会社北洋銀行	380,027,244	-	-	380,027,244	1.300	平成27年3月31日	
株式会社みずほコーポレート銀行	1,458,100,000	-	340,900,000	1,117,200,000	1.725	平成22年11月24日	
株式会社新生銀行	605,290,000	-	140,710,000	464,580,000	1.725	平成22年11月24日	
株式会社三井住友銀行	976,810,000	-	228,190,000	748,620,000	1.725	平成22年11月24日	
株式会社UFJ銀行	865,180,000	-	201,820,000	663,360,000	1.725	平成22年11月24日	
株式会社東京三菱銀行	362,940,000	-	49,060,000	313,880,000	1.725	平成22年11月24日	
株式会社あおぞら銀行	308,800,000	-	73,200,000	235,600,000	1.725	平成22年11月24日	
株式会社りそな銀行	511,170,000	-	120,830,000	390,340,000	1.725	平成22年11月24日	
株式会社横浜銀行	230,520,000	-	55,480,000	175,040,000	1.725	平成22年11月24日	
株式会社常陽銀行	155,150,000	-	37,850,000	117,300,000	1.725	平成22年11月24日	
株式会社北陸銀行	126,360,000	-	29,640,000	96,720,000	1.725	平成22年11月24日	
株式会社広島銀行	55,720,000	-	9,280,000	46,440,000	1.725	平成22年3月24日	
株式会社七十七銀行	76,940,000	-	19,060,000	57,880,000	1.725	平成22年11月24日	
株式会社東邦銀行	38,580,000	-	6,420,000	32,160,000	1.725	平成22年3月24日	
株式会社北海道銀行	7,500,000	-	7,500,000	-	1.725	平成17年3月28日	
株式会社山口銀行	70,230,000	-	15,770,000	54,460,000	1.725	平成22年11月24日	
信金中央金庫	86,650,000	-	28,350,000	58,300,000	1.725	平成22年11月24日	
小計	6,679,634,244	-	1,364,060,000	5,315,574,244	1.676	平成17年3月28日～平成27年3月31日	
合計	28,554,604,244	-	9,297,384,000	19,257,220,244	1.672	平成17年3月28日～平成27年3月31日	

〔出資承継勘定〕

(単位：円)

区分	期首残高	当期増加	当期減少	期末残高	平均利率(%)	返済期限	摘要
日本政策投資銀行	117,640,000	-	39,400,000	78,240,000	-	平成17年11月28日～平成17年12月25日	
民間借入金							
株式会社伊予銀行	167,600,000	-	1,000,000	166,600,000	2.175	平成18年3月31日	
株式会社広島銀行	83,800,000	-	500,000	83,300,000	2.175	平成18年3月31日	
株式会社愛媛銀行	83,800,000	-	500,000	83,300,000	2.175	平成18年3月31日	
石川県産業振興基金	7,100,000	-	7,100,000	-	-	-	
小計	342,300,000	-	9,100,000	333,200,000	2.175	平成17年11月28日～平成18年3月31日	
合計	459,940,000	-	48,500,000	411,440,000	1.761	平成17年11月28日～平成18年3月31日	

6. 債券の明細

(1) 種別の内訳

(単位：円)

銘柄	期首残高	当期増加	当期減少	期末残高	利率(%)	償還期限	摘要
中小企業総合事業団債券	41,830,000,000	-	21,820,000,000	20,010,000,000	3.00～3.30	平成17年7月28日～ 平成18年9月25日	
財政融資資金引受債	21,710,000,000	-	11,340,000,000	10,370,000,000	3.00～3.30	平成17年7月28日～ 平成18年9月25日	
簡保引受債	20,120,000,000	-	10,480,000,000	9,640,000,000	3.00～3.30	平成17年7月28日～ 平成18年9月25日	
地域振興整備債券	112,170,000,000	-	9,500,000,000	102,670,000,000	0.28～4.50	平成17年3月28日～ 平成23年3月28日	
簡保引受債	26,060,000,000	-	3,500,000,000	22,560,000,000	1.10～4.50	平成17年3月29日～ 平成21年3月26日	
縁故債	41,610,000,000	-	-	41,610,000,000	1.50～2.20	平成20年3月28日～ 平成23年3月28日	
財投機関債	44,500,000,000	-	6,000,000,000	38,500,000,000	0.28～1.00	平成17年3月28日～ 平成20年12月22日	
合計	154,000,000,000	-	31,320,000,000	122,680,000,000			

(2) 勘定別及び発行別の内訳

【一般勘定】

(単位：円)

銘柄	期首残高	当期増加	当期減少	期末残高	利率(%)	償還期限	摘要
中小企業総合事業団債券	41,830,000,000	-	21,820,000,000	20,010,000,000			
財政融資資金引受債							
い号第87回	5,190,000,000	-	5,190,000,000	-	4.70	平成16年9月22日	
い号第89回	5,200,000,000	-	5,200,000,000	-	4.60	平成17年2月24日	
い号第91回	950,000,000	-	950,000,000	-	4.50	平成17年3月24日	
い号第93回	1,040,000,000	-	-	1,040,000,000	3.00	平成17年7月28日	
い号第95回	4,630,000,000	-	-	4,630,000,000	3.30	平成17年9月19日	
い号第97回	2,800,000,000	-	-	2,800,000,000	3.10	平成18年2月24日	
い号第99回	1,900,000,000	-	-	1,900,000,000	3.20	平成18年9月25日	
小計	21,710,000,000	-	11,340,000,000	10,370,000,000	3.00～3.30	平成17年7月28日～ 平成18年9月25日	
簡易生命保険資金引受債							
い号第88回	4,800,000,000	-	4,800,000,000	-	4.70	平成16年9月22日	
い号第90回	4,810,000,000	-	4,810,000,000	-	4.60	平成17年2月24日	
い号第92回	870,000,000	-	870,000,000	-	4.50	平成17年3月24日	
い号第94回	960,000,000	-	-	960,000,000	3.00	平成17年7月28日	
い号第96回	4,280,000,000	-	-	4,280,000,000	3.30	平成17年9月19日	
い号第98回	2,600,000,000	-	-	2,600,000,000	3.10	平成18年2月24日	
い号第100回	1,800,000,000	-	-	1,800,000,000	3.20	平成18年9月25日	
小計	20,120,000,000	-	10,480,000,000	9,640,000,000	3.00～3.30	平成17年7月28日～ 平成18年9月25日	
地域振興整備債券	704,400,000	-	58,700,000	645,700,000			
縁故債 第14回	58,700,000	-	-	58,700,000	2.20	平成21年3月26日	
第16回	293,500,000	-	-	293,500,000	1.90	平成22年3月24日	
第19回	176,100,000	-	-	176,100,000	1.50	平成23年3月28日	
小計	528,300,000	-	-	528,300,000	1.50～2.20	平成21年3月26日～ 平成23年3月28日	
財投機関債 第1回	58,700,000	-	58,700,000	-	1.00	平成17年3月28日	
第3回	117,400,000	-	-	117,400,000	0.57	平成19年12月20日	
小計	176,100,000	-	58,700,000	117,400,000	0.57～1.00	平成19年12月20日	
合計	42,534,400,000	-	21,878,700,000	20,655,700,000	0.57～3.30	平成17年7月28日～ 平成23年3月28日	

【施設整備等勘定】

(単位：円)

銘柄	期首残高	当期増加	当期減少	期末残高	利率(%)	償還期限	摘要
簡保引受債							
第62回	273,000,000	-	-	273,000,000	2.00	平成17年4月18日	
第64回	2,530,000,000	-	-	2,530,000,000	2.10	平成21年3月26日	
小計	2,803,000,000	-	-	2,803,000,000	2.00～2.10	平成17年4月18日～ 平成21年3月26日	
縁故債							
第11回	2,010,000,000	-	-	2,010,000,000	2.00	平成20年3月28日	
第14回	41,300,000	-	-	41,300,000	2.20	平成21年3月26日	
第16回	206,500,000	-	-	206,500,000	1.90	平成22年3月24日	
第19回	123,900,000	-	-	123,900,000	1.50	平成23年3月28日	
小計	2,381,700,000	-	-	2,381,700,000	1.50～2.20	平成20年3月28日～ 平成23年3月28日	
財投機関債							
第1回	841,300,000	-	841,300,000	-	1.00	平成17年3月28日	
第2回	600,000,000	-	-	600,000,000	0.82	平成19年6月20日	
第3回	1,182,600,000	-	-	1,182,600,000	0.57	平成19年12月20日	
第4回	1,100,000,000	-	-	1,100,000,000	0.28	平成20年6月20日	
小計	3,723,900,000	-	841,300,000	2,882,600,000	0.28～1.00	平成17年3月28日～ 平成20年6月20日	
合計	8,908,600,000	-	841,300,000	8,067,300,000	0.28～2.20	平成17年3月28日～ 平成23年3月28日	

【工配特別勘定】

(単位：円)

銘柄	期首残高	当期増加	当期減少	期末残高	利率(%)	償還期限	摘要
簡保引受債							
第35回	100,000,000	-	100,000,000	-	4.50	平成17年3月29日	
第36回	3,400,000,000	-	3,400,000,000	-	4.50	平成17年3月29日	
第40回	1,500,000,000	-	-	1,500,000,000	3.30	平成17年4月18日	
第41回	2,010,000,000	-	-	2,010,000,000	3.30	平成17年4月18日	
第44回	1,300,000,000	-	-	1,300,000,000	2.90	平成17年4月18日	
第46回	1,300,000,000	-	-	1,300,000,000	2.60	平成17年4月18日	
第47回	2,710,000,000	-	-	2,710,000,000	2.60	平成17年4月18日	
第49回	500,000,000	-	-	500,000,000	2.30	平成17年4月18日	
第50回	1,100,000,000	-	-	1,100,000,000	2.00	平成17年4月18日	
第51回	1,000,000,000	-	-	1,000,000,000	2.00	平成17年4月18日	
第55回	2,410,000,000	-	-	2,410,000,000	2.00	平成17年4月18日	
第56回	2,200,000,000	-	-	2,200,000,000	1.60	平成17年4月18日	
第60回	3,300,000,000	-	-	3,300,000,000	1.10	平成17年4月18日	
第62回	427,000,000	-	-	427,000,000	2.00	平成17年4月18日	
小計	23,257,000,000	-	3,500,000,000	19,757,000,000	1.10 ~ 4.50	平成17年3月29日 ~ 平成17年4月18日	
縁故債							
第14回	13,000,000,000	-	-	13,000,000,000	2.20	平成21年3月26日	
第16回	7,200,000,000	-	-	7,200,000,000	1.90	平成22年3月24日	
第19回	7,100,000,000	-	-	7,100,000,000	1.50	平成23年3月28日	
小計	27,300,000,000	-	-	27,300,000,000	1.50 ~ 2.20	平成21年3月26日 ~ 平成23年3月28日	
財投機関債							
第1回	5,100,000,000	-	5,100,000,000	-	1.00	平成17年3月28日	
第2回	3,400,000,000	-	-	3,400,000,000	0.82	平成19年6月20日	
第3回	8,400,000,000	-	-	8,400,000,000	0.57	平成19年12月20日	
第4回	8,900,000,000	-	-	8,900,000,000	0.28	平成20年6月20日	
小計	25,800,000,000	-	5,100,000,000	20,700,000,000	0.28 ~ 1.00	平成17年3月28日 ~ 平成20年6月20日	
合計	76,357,000,000	-	8,600,000,000	67,757,000,000	0.28 ~ 4.50	平成17年3月28日 ~ 平成23年3月28日	

【産炭特別勘定】

(単位：円)

銘柄	期首残高	当期増加	当期減少	期末残高	利率(%)	償還期限	摘要
縁故債							
第12回	1,500,000,000	-	-	1,500,000,000	2.00	平成20年3月28日	
第15回	5,200,000,000	-	-	5,200,000,000	2.20	平成21年3月26日	
第17回	3,000,000,000	-	-	3,000,000,000	1.90	平成22年3月24日	
第20回	1,700,000,000	-	-	1,700,000,000	1.50	平成23年3月28日	
小計	11,400,000,000	-	-	11,400,000,000	1.50 ~ 2.20	平成20年3月28日 ~ 平成23年3月28日	
財投機関債							
第2回	3,000,000,000	-	-	3,000,000,000	0.82	平成19年6月20日	
第3回	3,500,000,000	-	-	3,500,000,000	0.57	平成19年12月20日	
第4回	2,000,000,000	-	-	2,000,000,000	0.28	平成20年6月20日	
第5回	6,300,000,000	-	-	6,300,000,000	0.70	平成20年12月22日	
小計	14,800,000,000	-	-	14,800,000,000	0.28 ~ 0.82	平成19年6月20日 ~ 平成20年12月22日	
合計	26,200,000,000	-	-	26,200,000,000	0.28 ~ 2.20	平成19年6月20日 ~ 平成23年3月28日	

7. 引当金の明細

(単位 : 円)

区 分	期首残高	当期増加額	当期減少額		期末残高	摘要
			目的使用	その他		
賞与引当金	80,807,348	289,154,458	80,807,348	-	289,154,458	
保証債務損失引当金	1,714,409,267	-	230,747,973	301,632,307	1,182,028,987	
計	1,795,216,615	289,154,458	311,555,321	301,632,307	1,471,183,445	

(注) 「当期減少額 - その他」は、見積額の減少による取崩であります。

保証債務損失引当金の目的使用当期減少額は、損益計算書上、貸倒引当金繰入額と相殺表示しております。

8. 貸付金等に対する貸倒引当金の明細

(単位：円)

区分	貸付金等の残高			貸倒引当金の残高			摘要
	期首残高	当期増減額	期末残高	期首残高	当期増減額	期末残高	
受取手形	13,662,853	10,988,649	2,674,204	96,391	71,624	24,767	
一般債権	13,662,853	10,988,649	2,674,204	96,391	71,624	24,767	
売掛金	688,789,351	111,753,839	577,035,512	1,671,316	1,000,065	2,671,381	
一般債権	688,789,351	111,753,839	577,035,512	1,671,316	1,000,065	2,671,381	
未収入金	919,177,323	13,268,404	1,460,853,423	71,433	28,739	100,172	
一般債権	919,177,323	541,676,100	1,460,853,423	71,433	28,739	100,172	
割賦売掛金	9,989,211,856	2,841,585,801	12,830,797,657	492,294,104	604,638,078	1,096,932,182	
一般債権	7,274,867,052	3,275,355,927	10,550,222,979	113,151,463	227,411,380	340,562,843	
貸倒懸念債権	610,661,553	12,630,182	598,031,371	113,964,841	191,176,414	305,141,255	
破産更生債権等	2,103,683,251	421,139,944	1,682,543,307	265,177,800	186,050,284	451,228,084	
事業貸付金	1,408,899,237,887	95,658,524,904	1,313,240,712,983	298,527,649,792	36,493,375,847	262,034,273,945	
一般債権	1,023,103,290,889	56,220,594,600	966,882,696,289	56,671,752,821	10,933,574,655	45,738,178,166	
貸倒懸念債権	219,054,564,540	20,102,495,447	198,952,069,093	90,276,954,436	6,288,515,392	83,988,439,044	
破産更生債権等	166,741,382,458	19,335,434,857	147,405,947,601	151,578,942,535	19,271,285,800	132,307,656,735	
助成金	66,696,092	11,086,840	55,609,252	66,696,092	12,806,840	53,889,252	
破産更生債権等	66,696,092	11,086,840	55,609,252	66,696,092	12,806,840	53,889,252	
その他の流動資産	52,307,513	318,908	16,853,637	7,876	229	7,647	
一般債権	52,307,513	318,908	16,853,637	7,876	229	7,647	
計	1,420,629,082,875	92,937,181,119	1,328,184,536,668	299,088,487,004	35,900,587,658	263,187,899,346	

貸倒見積高の算定方法は、「重要な会計方針」の「5. 引当金の計上基準(1)貸倒引当金」に記載しております。

9. 退職給付引当金の明細

(単位：円)

区分	期首残高	当期増加額	当期減少額	期末残高	摘要
退職給付債務合計額	10,099,365,238	157,645,688	260,430,264	9,996,580,662	
退職一時金に係る債務	4,651,819,498	61,947,320	211,838,607	4,378,033,571	
厚生年金基金に係る債務	5,447,545,740	219,593,008	48,591,657	5,618,547,091	
未認識過去勤務債務及び未認識 数理計算上の差異	-	-	-	-	
年金資産	2,374,343,447	150,610,554	54,875,764	2,278,608,657	
退職給付引当金	7,725,021,791	308,256,242	315,306,028	7,717,972,005	

10. 法令に基づく引当金等の明細

(単位 : 円)

区 分	期首残高	当期増加額	当期減少額	期末残高	摘要
完済手当金準備基金	18,264,305,932	1,392,064,302	-	19,656,370,234	1
異常危険準備基金	23,853,703,652	34,865,269	-	23,888,568,921	2
計	42,118,009,584	1,426,929,571	-	43,544,939,155	

1 独立行政法人中小企業基盤整備機構の業務(産業基盤整備業務を除く。)に係る業務運営、財務及び会計に関する省令(平成16年6月30日経済産業省令第74号 以下「業務省令」という。)第20条第1項の規定に基づき、経済産業大臣の定めるところ(独立行政法人中小企業基盤整備機構の倒産防止共済基金完済手当金準備基金及び異常危険準備基金の積立てについて、平成16・12・21中第3号、改正平成17・03・29中第4号)による金額を計上しております。

2 業務省令第20条第2項の規定により、経済産業大臣の定めるところ(独立行政法人中小企業基盤整備機構の倒産防止共済基金、完済手当金準備基金及び異常危険準備基金の積立てについて、平成16・12・21中第3号、改正平成17・03・29中第4号)による金額を計上しております。

11. 保証債務の明細

(単位:円)

区 分	期首残高		当期増加		当期減少		期末残高		保証料収益
	件数	金額	件数	金額	件数	金額	件数	金額	金額
独立行政法人都市再生 機構が承継した地域 振興整備債券に 対する保証債務	-	159,130,000,000	-	-	-	28,150,000,000	-	130,980,000,000	-
(一般勘定)									
繊維関係業務に係る保証債務	50	1,299,836,000	-	-	15	227,704,300	35	1,072,131,700	-
(産業基金整備勘定)									
第一種信用基金	3	871,336,000	-	-	-	213,822,000	3	657,514,000	1,442,923
第二種信用基金	187	27,523,356,300	-	-	28	3,222,892,891	159	24,300,463,409	63,139,807
計	240	188,824,528,300	-	-	43	31,814,419,191	197	157,010,109,109	64,582,730

12. 資本金及び資本剰余金の明細

(単位：円)

区 分		期首残高	当期増加額	当期減少額	期末残高	摘 要
資本金	政府出資金	1,092,049,682,556	239,000,000	-	1,092,288,682,556	
	日本政策投資銀行出資金	1,000,000,000	-	-	1,000,000,000	
	計	1,093,049,682,556	239,000,000	-	1,093,288,682,556	
資本剰余金	資本剰余金					
	資本剰余金	33,726,162	138,715	-	33,587,447	
	損益外除売却差額	-	79,819,868	-	79,819,868	
	計	33,726,162	79,958,583	-	46,232,421	
	損益外減価償却累計額	-	1,012,574,815	46,815	1,012,528,000	
	民間出えん金	1,550,540,000	-	511,004,270	1,039,535,730	
	差引計	1,584,266,162	1,092,533,398	510,957,455	19,224,691	

新事業創出型賃貸事業施設整備のための産業投資特別会計からの出資の増となっております。

13. 積立金の明細

該当ありません。

14. 目的積立金の取崩しの明細

(単位 : 円)

	区 分	金 額	摘 要
目的積立金取崩額	繊維目的積立金	1,167,594,648	繊維関係業務の事業資金に充てるため
	合 計	1,167,594,648	

15. 運営費交付金債務及び運営費交付金収益の明細

(1) 運営費交付金債務

(単位：円)

交付年度	期首残高	運営費交付金 当期交付額	当期振替額					期末残高
			運営費交付金 収益	未収財源措置 予定額	資産見返 運営費交付金	資本剰余金	小計	
平成16年度	-	15,177,784,000	12,399,491,363	648,953,159	319,872,431	-	13,368,316,953	1,809,467,047
合計	-	15,177,784,000	12,399,491,363	648,953,159	319,872,431	-	13,368,316,953	1,809,467,047

(2) 運営費交付金収益

(単位：円)

業務等区分	16年度交付分	合計
新事業支援業務費	2,552,497,153	2,552,497,153
経営基盤強化業務費	1,279,566,849	1,279,566,849
経営環境対応業務費(再生)	8,883,132	8,883,132
経営環境対応業務費(共済)	3,418,646,325	3,418,646,325
繊維業務費	116,700,518	116,700,518
一般管理費	5,023,197,386	5,023,197,386
合計	12,399,491,363	12,399,491,363

自己財源充当額 1,059,712,988 控除後

16. 運営費交付金以外の国等からの財源措置の明細

16-1 施設費の明細

(単位：円)

区分	当期交付額	左の会計処理内訳					摘要
		建設仮勘定補助金等	資産見返補助金等	資本剰余金	長期預り補助金等	収益計上	
独立行政法人中小企業基盤整備機構施設整備費補助金	486,668,000	486,668,000	-	-	-	-	
計	486,668,000	486,668,000	-	-	-	-	

16-2 補助金等の明細

(単位：円)

区分	当期交付額	左の会計処理内訳					摘要
		建設仮勘定補助金等	資産見返補助金等	資本剰余金	長期預り補助金等	収益計上	
一般会計国庫補助金(中小企業総合事業団補助金)	2,829,024,300	-	860,452,700	-	-	1,968,571,600	
エネルギー-使用合理化等技術改善費補助金(課題対応技術革新促進事業)	349,167,862	-	-	-	-	349,167,862	
エネルギー-使用合理化等技術改善費補助金(中小企業・ベンチャー-挑戦支援事業)	15,114,765	-	-	-	-	15,114,765	
中小企業エネルギー-使用合理化物流効率化対策費補助金	12,337,517	-	-	-	-	12,337,517	
工業再配置等補給金	235,280,250	-	-	-	-	235,280,250	
電源地域振興特別融資補助金	641,984	-	-	-	-	641,984	
産炭地域振興融資業務に係る補給金	35,865,860	-	-	-	63,860	35,802,000	
事業債調整分利子補給金	170,051,225	-	-	-	899,866	169,151,359	
その他の補助金等	85,329,370	-	-	-	-	85,329,370	
計	3,732,813,133	-	860,452,700	-	963,726	2,871,396,707	

16-3 長期預り補助金等の明細

(単位：円)

区分	期首残高	当期増加	当期減少	期末残高	摘要
事業債調整分利子補給金	1,911,491,718	899,866	169,151,359	1,743,240,225	事業債調整分利子補給に使用
産炭地域振興融資業務に係る補給金	183,075,781	63,860	35,802,000	147,337,641	産炭地域振興融資業務に係る補給に使用
計	2,094,567,499	963,726	204,953,359	1,890,577,866	

17. 役員及び職員の給与の明細

(単位：円、人)

区分	報酬又は給与		退職手当	
	支給額	支給人員	支給額	支給人員
役員	(18,525,298)	(7)	(0)	(0)
	180,552,161	27	0	0
職員	(29,074,194)	(7)	(0)	(0)
	7,003,627,465	1,107	682,864,940	110
合計	(47,599,492)	(14)	(0)	(0)
	7,184,179,626	1,134	682,864,940	110

(注1) 報酬又は給与の支給額は、賞与及び諸手当を含んでおります。

(注2) 支給人員数は、臨時職員及び常勤嘱託を含み、年間平均支給人員数を記載しております。

(注3) 上段()書きの計数は、非常勤の役員及び職員に係るものであり、別掲となっております。

なお、非常勤の職員のうち5名については、各勘定で共通して人件費を負担しております。

(注4) 役員に関する報酬及び退職手当の支給の基準は、独立行政法人中小企業基盤整備機構役員給与規程及び独立行政法人中小企業基盤整備機構役員退職手当支給規定に定め、独立行政人通則法第63条第2項の規定により準用される同法第52条第2項の規定に基づき、経済産業大臣に届け出るとともに、公表しております。

(注5) 職員に対する給与及び退職手当の支給の基準は、独立行政法人中小企業基盤整備機構職員給与規程及び独立行政法人中小企業基盤整備機構職員退職手当支給規定に定め、独立行政人通則法第63条第2項の規定に基づき、経済産業大臣に、届け出るとともに公表しております。

18. その他の資産、負債、費用及び収益の明細

18-1 信託資産の資産構成

(単位：円)

構成区分	決算残高
国内株式	385,907,040,119
国内債券	617,228,323,920
外国株式	257,388,620,629
外国債券	271,271,698,548
短期資産	3,670,723,286
合計	1,535,466,406,502

18-2 責任準備金の明細

(単位：円)

区分	期首残高	当期増加額	当期減少額	期末残高	摘要
責任準備金	8,456,628,672,144	70,948,674,461	-	8,527,577,346,605	
計	8,456,628,672,144	70,948,674,461	-	8,527,577,346,605	

責任準備金の算定方法は、「重要な会計方針」の「15. その他の重要な事項(2) 責任準備金の計上根拠及び計上基準」に記載しております。

19. 信用基金の運用状況の明細(産業基盤整備勘定)

(1)第一種信用基金

概要

第一種信用基金は、独立行政法人中小企業基盤整備機構法(以下、機構法)第15条第1項第7号及び第9号に掲げる業務のうち債務の保証に関するもの並びにこれらに付帯する業務に関し設けられております。当基金は、中小企業総合事業団法及び機械類信用保険法の廃止等に関する法律(以下、廃止法)附則第4条第13項の規定による政府出資金及び同条第14項の規定による政府以外の者からの拠出金により構成され、期末残高は4,515,092,910円となっております。

財政状態 (単位：円)

資産	金額	負債	金額
現金及び預金	2,833,715,258	未払金	12,174,160
未収収益	904,519	賞与引当金	833,593
長期性預金	450,000,000	退職給付引当金	21,036,315
投資有価証券	1,243,571,920	保証債務損失引当金	24,964,719
求償権	867,793,244		
貸倒引当金()	821,883,244		

損益の状況 (単位：円)

費用	金額	収益	金額
経常費用	12,996,153	経常収益	45,586,089
経営基盤強化業務費	9,823,939	債務保証料収入	1,442,923
一般管理費	3,172,214	財務収益	44,070,812
		雑益	72,354
		臨時利益	
		保証債務損失引当金等戻入益	44,874,095

(2)第二種信用基金

概要

第二種信用基金は、機構法第15条第1項第8号、10号及び11号に掲げる業務のうち債務の保証に関するもの並びにこれらに付帯する業務に関し設けられております。当期金は、廃止法附則第4条第13項の規定による政府出資金及び同条第14項の規定による政府以外の者からの拠出金により構成され、期末残高は25,417,771,962円となっております。

財政状態 (単位：円)

資産	金額	負債	金額
現金及び預金	10,374,935,892	未払金	31,376,727
有価証券	1,999,776,986	前受金	928,836
前払費用	1,113	預り金	687,925
未収収益	1,313,115	賞与引当金	6,668,760
未収入金	13,035,739	退職給付引当金	168,290,524
有形固定資産	3,125,469	保証債務損失引当金	667,014,533
長期性預金	13,890,000,000		
求償権	6,530,475,107		
貸倒引当金()	6,519,924,154		

損益の状況 (単位：円)

費用	金額	収益	金額
経常費用	108,778,230	経常収益	260,947,377
経営基盤強化業務費	83,387,318	債務保証料収入	63,139,807
一般管理費	25,390,912	雑収入	8,700,215
		財務収益	188,528,517
		雑益	578,838
		臨時利益	
		保証債務損失引当金等戻入益	207,137,602

20. セグメント情報

セグメント情報については、勘定別財務諸表に記載しているため、法人単位連結財務諸表では記載を省略しております。

2 1 . 各法定勘定の内容

一般勘定	中小企業・ベンチャー総合支援センター事業を全国9カ所で展開、新規創業・ベンチャーへの資金面での支援、中小・ベンチャー企業に対する経営アドバイスやビジネスマッチングの支援、中小企業大学校における人材育成、中小企業の情報化・技術力向上・国際化等の支援、中小企業が共同で事業に取り組む場合の高度化事業による資金の貸付・アドバイス、大学等との連携による起業家育成施設の整備、インキュベーションマネージャー（IM）による入居者支援等の各種業務を行っており、これらの業務を整理する勘定です。
産業基盤整備勘定	事業者が事業資金を調達するための金融機関からの借入れ及び発行する社債についての債務の保証、MBO、EBOによって新しく設立された会社への出資などを行う業務を整理するための勘定です。
施設整備等勘定	新製品の開発、小規模生産等を行う賃貸工場の整備・管理、機構が出資済みの第3セクター（頭脳3セク、OA3セク）の管理、大都市を中心としたベンチャー支援施設の整備、中心市街地における製造販売一体型施設、SOHO施設等の整備・賃貸、集積法、新事業創出促進法に基づく工業団地の整備及び譲渡・賃貸を行っており、これらの業務を整理する勘定です。
小規模企業共済勘定	小規模企業共済制度（小規模企業者（個人事業主、法人役員）が掛金を積立て、廃業、死亡、老齢又は役員を退職した場合に共済金を受ける制度）を整理する勘定です。
中小企業倒産防止共済勘定	中小企業倒産防止共済制度（取引先事業者の倒産の影響を受けて、中小企業者自らが倒産する事態（連鎖倒産）や、著しい経営難に陥る事態の発生を防止するため、掛金総額の10倍（最高32百万円）まで無担保、無保証人、無利子で貸付けを行う制度）を整理する勘定です。
工業再配置等業務特別勘定	工業再配置促進法に基づき整備された中核的工業団地及び当該工業用地の利便施設の管理・譲渡、旧地方拠点法に基づき整備された事務所・研究所等の受け皿となる産業業務施設用地の管理・譲渡、旧頭脳立地法に基づき整備された特定事業の受け皿となる業務用地の管理・譲渡を行っており、これらの業務を整理する勘定です。
産炭地域経過業務特別勘定	石炭鉱業の不況に伴い疲弊した旧産炭地域における産業の導入・育成の受け皿として整備された事業用団地の管理・譲渡、工業用水の供給事業、道県に対する利子補給、出資済み第3セクターの管理、設備投資資金・運転資金の融資に係る債権の管理及び日本政策投資銀行に対する利子補給を行っており、これらの業務を整理する勘定です。
出資承継勘定	旧産業基盤整備基金が行っていたベンチャー出資事業及び第3セクター出資事業により取得した株式の管理、処分を行っており、これらの業務を整理する勘定です。

2.2. 法人単位財務諸表と勘定別財務諸表との関係

(1) 連結貸借対照表

(単位：円)

科目	法定勘定							調整	法人単位
	一般勘定	産業基盤整備勘定	施設整備等勘定	小規模企業共済勘定	倒産防止共済勘定	工業再配置等業務特別勘定	産炭地域経過業務特別勘定		
流動資産	803,965,310,749	16,111,558,524	22,353,227,642	3,822,682,284,171	348,910,977,679	76,739,691,518	28,753,114,536	2,217,882,277	5,120,552,212,921
現金及び預金	189,423,159,916	14,108,673,542	6,150,880,434	158,788,017,997	64,631,899,101	45,856,890,194	9,921,601,868	2,168,229,696	491,049,352,748
代理店勘定	-	-	-	38,451,544,000	3,819,132,200	-	-	-	42,270,676,200
有価証券	84,200,000,000	1,999,776,986	-	771,379,957,402	117,223,132,532	-	-	-	974,802,866,920
受取手形	-	-	-	-	-	-	493,500	2,180,704	2,674,204
売掛金	-	-	395,540,130	-	-	-	190,626,819	16,518,359	577,035,512
割賦売掛金	-	-	9,500,000	-	-	8,114,432,587	3,024,321,763	-	11,148,254,350
事業貸付金	616,747,376,752	-	12,783,300,000	328,559,872,745	201,640,426,435	-	6,103,789,450	-	1,165,834,765,382
たな卸資産	-	-	5,534,069	-	-	-	178,704,152	4,392,028	188,630,249
販売用不動産	-	-	3,693,651,163	-	-	21,837,329,256	9,094,476,839	-	34,625,457,258
仕掛不動産	-	-	256,019,831	-	-	1,002,193,901	-	-	1,258,213,732
仮払金	1,381,572	-	-	-	-	-	-	-	1,381,572
前払費用	6,230,138	1,113	4,131,690	175,459,777	51,452	136,172	3,199,940	1,359,222	189,579,504
未収収益	1,480,507,447	2,236,274	5,050,015	14,363,256,919	399,213,492	16,698,787	14,835,475	24,164	16,281,822,573
信託資産	-	-	-	1,535,466,406,502	-	-	-	-	1,535,466,406,502
未収入金	557,485,960	870,609	737,475,071	573,876	253,799,195	342,325,158	698,601,483	25,021,886	1,460,853,423
未収財源措置予定額	-	-	-	486,491,155	118,835,407	-	-	-	605,326,562
前払金	-	-	40,372,000	945,644,663	-	90,844,076	59,900	-	1,076,920,639
貸付有価証券担保預り運用資産	-	-	-	974,065,059,135	-	-	-	-	974,065,059,135
繰延税金資産	-	-	5,208,094	-	-	-	-	-	5,208,094
その他の流動資産	-	-	520,360	-	11,900,000	809,100	3,226,359	446,380	16,853,637
貸倒引当金()	88,450,831,036	-	1,733,955,215	-	39,187,412,135	521,967,713	480,823,012	290,162	130,375,125,275
固定資産	193,568,016,353	19,721,158,342	29,381,770,142	4,861,505,742,780	246,064,363,706	2,459,583,666	2,594,573,510	6,373,690,458	5,361,668,898,957
1.有形固定資産	39,545,214,867	3,125,469	18,222,759,275	74,253,521	210,667,521	1,371,355,218	811,858,749	886,556,793	61,125,791,413
建物	23,325,647,285	-	13,925,009,563	49,179,464	173,155,439	-	278,540,226	1,191,355,543	38,942,887,320
建物減価償却累計額	764,072,517	-	2,026,635,877	4,821,624	8,746,273	-	97,397,105	536,336,669	3,438,010,065
構築物	1,463,960,266	-	548,379,610	221,821	3,404,732	-	402,106,284	37,920,767	2,455,993,480
構築物減価償却累計額	128,141,346	-	189,146,027	19,626	301,276	-	24,085,209	30,137,248	371,830,732
機械装置	961,669,066	-	412,003,831	-	-	-	74,106,638	56,722,000	1,504,501,535
機械装置減価償却累計額	99,132,104	-	349,085,475	-	-	-	38,100,819	31,068,615	517,387,013
車両運搬具	17,224,513	-	3,691,514	4,876,236	-	2,653,337	6,727,775	-	35,173,375
車両運搬具減価償却累計額	4,385,629	-	2,823,628	839,898	-	895,493	3,792,538	-	12,737,186
工具器具備品	2,032,306,905	3,523,140	348,203,241	31,288,900	60,032,925	1,030,782	12,584,545	135,542,111	2,624,512,549
工具器具備品減価償却累計額	363,382,762	397,671	289,808,148	5,631,752	16,878,026	120,084	10,548,686	122,480,539	809,247,668
土地	13,082,484,743	-	5,583,038,830	-	-	1,368,686,676	211,717,638	185,039,443	20,430,967,330
建設仮勘定	21,036,447	-	259,931,841	-	-	-	-	-	280,968,288
2.無形固定資産	620,597,336	-	53,648,860	369,257,550	122,234,943	4,590,791	4,646,117	1,890,455	1,176,866,052
特許権	19,145,276	-	-	-	-	-	-	-	19,145,276
借地権	-	-	27,950,000	-	-	-	-	-	27,950,000
ソフトウェア	597,522,053	-	17,696,557	367,987,550	122,154,943	4,260,791	825,875	-	1,110,447,769
その他	3,930,007	-	8,002,303	1,270,000	80,000	330,000	3,820,242	1,890,455	19,323,007
3.投資その他の資産	153,402,204,150	19,718,032,873	11,105,362,007	4,861,062,231,709	245,731,461,242	1,083,637,657	1,778,068,644	5,485,243,210	5,299,366,241,492
投資有価証券	104,293,497,191	5,070,571,920	651,066,302	4,457,849,863,461	241,570,648,357	-	-	4,668,066,164	4,814,103,713,995
関係会社株式	36,005,109,691	251,000,000	8,984,677,767	-	-	141,006,016	17,466,205	-	46,214,737,125
長期性預金	-	14,340,000,000	60,000,000	-	4,000,000,000	-	-	-	18,400,000,000
出資金	-	-	216,750	-	-	-	6,930,000	49,600	7,196,350
保険積立金(生命保険資産)	-	-	-	402,976,296,290	-	-	-	-	402,976,296,290
敷金保証金	780,104,298	-	2,195,926	236,071,958	160,812,885	14,451,200	64,995,312	1,650,000	1,260,281,579
破産更生債権等	69,811,858,625	-	1,747,303,252	-	64,090,365,275	1,285,771,823	4,810,532,834	-	141,745,831,809
求償権	-	7,398,268,351	-	-	-	-	-	-	7,398,268,351
長期未収入金	-	-	-	-	-	-	3,813,104	-	3,813,104
長期前払費用	320,000	-	4,148,054	-	-	-	-	-	4,468,054
債券発行差金	3,899,631	-	8,420,479	-	-	38,513,418	10,684,501	-	61,518,029
繰延税金資産	-	-	2,890,877	-	-	-	-	-	2,890,877
貸倒引当金()	57,492,585,286	7,341,807,398	355,558,000	-	64,090,365,275	396,104,800	3,136,353,312	-	132,812,774,071
資産合計	997,533,327,102	35,832,716,866	51,734,997,784	8,684,188,026,951	594,975,341,385	79,199,275,184	31,347,688,046	8,591,572,735	10,482,221,111,878

科目	法定勘定							調整	法人単位	
	一般勘定	産業基盤整備勘定	施設整備等勘定	小規模企業共済勘定	倒産防止共済勘定	工業再配置等業務特別勘定	産炭地域経過業務特別勘定			出資承継勘定
流動負債	19,802,047,006	40,505,501	3,223,233,854	1,022,264,680,164	5,531,703,658	27,103,887,309	7,988,415,203	473,788,439	1,181,988,173	1,085,246,272,961
運営費交付金債務	1,414,453,361	-	-	345,383,282	49,630,404	-	-	-	-	1,809,467,047
一年以内償還予定債券	16,310,000,000	-	273,000,000	-	-	19,757,000,000	-	-	-	36,340,000,000
一年以内返済予定長期借入金	-	-	1,722,827,000	-	-	6,100,000,000	6,892,644,195	411,440,000	-	15,126,911,195
短期借入金	-	-	200,000,000	-	-	-	473,500,000	-	-	673,500,000
支払手形	-	-	-	-	-	-	-	16,594,071	-	16,594,071
買掛金	-	-	-	-	-	-	-	12,086,967	-	32,509,759
預り補助金等	222,701,795	-	-	-	-	-	-	-	-	222,701,795
未払金	841,713,305	31,386,387	647,371,374	8,597,658,380	2,668,878,149	838,818,215	128,090,331	21,271,190	1,180,998,173	12,594,189,158
未払費用	121,433,768	-	122,593,854	-	6,327,510	74,612,338	269,528,623	-	-	594,496,093
未払法人税等	-	-	37,233,700	-	-	-	1,710,985	1,972,200	-	40,916,885
未払消費税等	-	-	5,058,700	-	-	-	12,591,900	3,435,800	-	21,086,400
前受金	262,220,300	928,836	33,403,712	36,348,185,000	2,543,565,200	58,169,400	20,902,000	3,757,245	990,000	39,270,141,693
預り金	37,657,206	687,925	9,202,102	1,057,245,956	42,889,187	8,319,801	14,071,778	730,182	-	1,170,804,137
前受収益	32,787,002	-	77,418,371	1,839,156,056	136,412,820	31,394,900	-	-	-	2,117,169,149
仮受金	387,176,747	-	27,026,757	5,608,774	76,991,821	146,465,760	119,086,086	-	-	762,355,945
短期リース債務	99,326,246	-	-	-	5,889,795	-	-	-	-	99,216,041
貸付有価証券担保預り金	-	-	-	974,065,059,135	-	-	-	-	-	974,065,059,135
貸与引当金	78,577,276	7,502,353	68,098,284	6,383,581	1,118,772	89,106,895	35,866,513	2,500,784	-	289,154,458
固定負債	17,452,035,702	881,306,091	18,711,864,683	8,528,188,407,893	498,480,409,611	50,633,887,132	41,733,298,973	76,089,131	-	9,156,157,299,216
資産見返負債	2,786,356,720	-	-	427,143,787	152,255,714	-	264,225,214	-	-	3,629,981,435
資産見返運営費交付金	193,612,113	-	-	91,317,466	22,428,746	-	-	-	-	307,358,325
資産見返補助金等	2,106,076,607	-	-	335,826,321	129,826,968	-	264,225,214	-	-	2,835,955,110
建設仮勘定見返補助金等	486,668,000	-	-	-	-	-	-	-	-	486,668,000
長期預り補助金等	-	-	-	-	-	-	1,890,577,866	-	-	1,890,577,866
債券	4,345,700,000	-	7,794,300,000	-	-	48,000,000,000	26,200,000,000	-	-	86,340,000,000
中小企業総合事業団債券	3,700,000,000	-	-	-	-	-	-	-	-	3,700,000,000
地域振興整備債券	645,700,000	-	7,794,300,000	-	-	48,000,000,000	26,200,000,000	-	-	82,640,000,000
長期借入金	7,573,261,970	-	8,937,655,000	-	-	-	12,364,576,049	-	-	28,875,493,019
責任準備金	-	-	-	8,527,577,346,605	-	-	-	-	-	8,527,577,346,605
長期リース債務	98,586,896	-	-	-	8,412,049	-	-	-	-	106,998,945
長期未払金	-	-	-	-	-	-	24,066,973	-	-	24,066,973
受入保証金	-	-	298,703,142	-	-	169,032,000	-	12,980,185	-	525,547,563
倒産防止共済基金	44,832,236	-	-	-	498,287,285,818	-	-	-	-	498,287,285,818
引当金	2,603,297,880	881,306,091	1,681,206,541	183,917,501	32,456,030	2,464,855,132	989,852,871	63,108,946	-	8,900,000,982
退職給付引当金	2,113,248,145	189,326,839	1,681,206,541	183,917,501	32,456,030	2,464,855,132	989,852,871	63,108,946	-	7,717,972,005
保証債務損失引当金	490,049,735	691,979,252	-	-	-	-	-	-	-	1,182,028,987
法令に基づき引当金等	-	-	-	-	43,544,939,155	-	-	-	-	43,544,939,155
完済手当準備基金	-	-	-	-	19,656,370,234	-	-	-	-	19,656,370,234
異常危険準備基金	-	-	-	-	23,888,568,921	-	-	-	-	23,888,568,921
負債合計	37,254,082,708	921,811,592	21,935,098,537	9,550,453,088,057	547,557,052,424	77,737,774,441	49,721,714,176	549,877,570	1,181,988,173	10,284,948,511,332
少数株主持分	-	-	-	2,958,530,865	-	-	225,530,160	242,970,436	-	3,427,031,461
資本金	935,276,187,381	33,573,968,361	48,275,000,000	15,518,000,000	47,421,855,035	4,360,000,000	-	8,863,671,779	-	1,093,288,682,556
政府出資金	935,276,187,381	33,573,968,361	48,275,000,000	15,518,000,000	47,421,855,035	4,360,000,000	-	7,863,671,779	-	1,092,288,682,556
日本政策投資銀行出資金	-	-	-	-	-	-	-	1,000,000,000	-	1,000,000,000
資本剰余金	901,279,402	900,142,329	373,244	3,051,951	8,744,743	3,195,997	2,721,683	-	-	19,224,691
資本剰余金	46,093,706	-	-	-	-	138,715	-	-	-	46,232,421
損益外減価償却累計額()	994,181,426	397,671	373,244	3,051,951	8,744,743	3,057,282	2,721,683	-	-	1,012,528,000
民間等出入り金	138,995,730	900,540,000	-	-	-	-	-	-	-	1,039,535,730
利益剰余金(又は繰越欠損金)	25,904,336,415	436,794,584	21,433,258,374	881,780,009,155	5,178,669	2,895,303,260	18,596,834,607	1,064,947,050	153,998	899,423,888,780
繰越目的積立金	12,622,449,210	-	-	-	-	-	-	-	-	12,622,449,210
積立金	-	-	-	-	-	-	-	-	-	-
当期末処分利益(又は当期末処理損失)	13,281,887,205	436,794,584	21,433,258,374	881,780,009,155	5,178,669	2,895,303,260	18,596,834,607	1,064,947,050	153,998	912,046,337,990
その他有価証券評価差額金	-	-	-	-	-	-	-	-	-	-
資本合計	960,279,244,394	34,910,905,274	26,841,368,382	866,265,061,106	47,418,288,961	1,461,500,743	18,599,556,290	7,798,724,729	153,998	193,845,569,085
負債資本合計	997,533,327,102	35,832,716,866	51,734,997,784	8,684,188,026,951	594,975,341,385	79,199,275,184	31,347,688,046	8,591,572,735	1,181,834,175	10,482,221,111,878

(2) 損益計算書

(単位：円)

科目	一般勘定	産業基盤整備勘定	施設整備等勘定	小規模企業共済勘定	倒産防止共済勘定	工業再配置等業務特別勘定	産炭地域経過業務特別勘定	出資承継勘定	調整	法人単位
經常費用	18,921,609,061	121,775,013	4,606,552,231	445,345,945,797	35,824,974,630	6,436,367,116	3,518,150,543	412,256,416	200,018,264	514,987,612,543
業務費	16,937,589,880	93,211,257	3,702,582,006	445,110,061,001	35,584,391,205	5,940,161,509	2,966,664,465	211,632,831	113,609,015	510,432,685,139
一般管理費	1,980,242,363	28,563,756	803,327,400	235,884,796	240,386,110	496,048,895	527,520,382	175,566,153	57,797,558	4,429,742,297
財務費用	3,716,818	-	9,409,975	-	197,315	156,712	13,429,148	7,270,678	-	163,944
雑損	60,000	-	30,725,910	-	-	-	10,536,548	560,381	28,447,747	13,435,092
持分法投資損失	-	-	60,506,940	-	-	-	-	17,226,373	-	77,733,313
經常収益	19,168,172,617	306,557,900	5,284,960,962	499,818,814,134	37,253,012,074	7,891,920,231	4,432,376,052	822,594,192	190,874,639	574,787,533,523
運営費交付金収益	8,553,085,428	-	-	3,239,049,506	607,356,429	-	-	-	-	12,399,491,363
資産見返運営費交付金戻入	10,161,098	-	-	73,594	2,279,414	-	-	-	-	12,514,106
資産見返補助金戻入	362,774,611	-	-	76,456,805	51,772,143	-	12,504,334	-	-	503,507,893
補助金等収入	2,345,191,744	-	112,482,756	-	-	198,073,250	211,544,957	4,104,000	-	2,871,396,707
貸付金利息収入	4,719,025,278	-	299,903,229	4,125,387,560	213,871,653	-	113,876,540	-	-	9,472,064,260
投資有価証券評価益	1,670,260	-	-	-	-	-	-	-	-	1,670,260
投資有価証券売却益	-	-	-	-	-	-	-	374,352,000	-	374,352,000
出資金収益	-	-	-	-	-	-	-	78,205,742	-	78,205,742
大学校指導研修事業収入	859,516,857	-	-	-	-	-	-	-	-	859,516,857
その他指導研修事業収入	120,948,050	-	-	-	-	-	-	-	-	120,948,050
共済事業掛金収入	-	-	-	372,368,862,070	33,811,126,579	-	-	-	-	406,179,988,649
資産運用収入	750,000	-	-	118,200,992,895	998,252,814	-	-	-	-	119,199,995,709
雑収入	34,718,279	8,700,215	210,408,809	1,176,366,782	488,569,275	-	166,176,184	277,942,554	-	2,362,882,098
不動産販売事業収入	219,420,074	-	1,552,788,000	-	-	7,160,670,801	2,881,240,423	-	-	11,814,119,298
不動産賃貸事業収入	-	-	1,101,653,168	-	-	73,279,322	4,113,249	65,435,033	718,425	1,243,762,347
工業用水道事業収入	-	-	-	-	-	-	73,936,995	-	-	73,936,995
債務保証料収入	-	64,582,730	-	-	-	-	-	-	-	64,582,730
国等からの受託収入	134,179,546	-	1,270,160,612	-	-	-	950,594,337	-	-	2,354,934,495
その他の受託収入	51,892,400	-	624,273,743	-	-	423,833,258	-	9,729,524	161,544,523	948,184,402
財源措置予定額収入	-	-	-	486,491,155	118,835,407	-	-	-	-	605,326,562
責任準備金戻入益	-	-	-	-	-	-	-	-	-	-
財務収益	1,507,189,692	232,623,763	2,618,305	139,035,492	955,349,112	763,717	2,745,434	423,411	163,944	2,840,584,982
雑益	247,649,300	651,192	110,672,340	6,098,275	5,599,248	35,299,883	14,698,939	12,401,928	28,447,747	404,623,358
持分法投資利益	-	-	-	-	-	-	944,660	-	-	944,660
經常利益又は經常損失()	246,563,556	184,782,887	678,408,731	54,472,868,337	1,428,037,444	1,455,553,115	914,225,509	410,337,776	9,143,625	59,799,920,980
臨時損失	826,778	-	18,040,135	258,515	1,426,929,571	-	-	2,190,000	-	1,448,244,999
固定資産除却損	826,778	-	7,172,986	258,515	-	-	-	2,190,000	-	10,448,279
前期損益修正損	-	-	10,867,149	-	-	-	-	-	-	10,867,149
完済手当金準備基金繰入	-	-	-	-	1,392,064,302	-	-	-	-	1,392,064,302
異常危険準備基金繰入	-	-	-	-	34,865,269	-	-	-	-	34,865,269
臨時利益	11,868,555,779	252,011,697	41,456,474	-	4,070,796	9,143,625	250,543,336	58,855	8,989,627	12,416,850,935
関係会社株式処分益	-	-	2,866,814	-	-	-	-	-	-	2,866,814
貸倒引当金戻入益	11,818,598,414	-	18,049,058	-	-	-	250,543,336	58,855	153,998	12,087,403,661
債務保証損失引当金戻入益	49,620,610	252,011,697	-	-	-	-	-	-	-	301,632,307
前期損益修正益	-	-	904,762	-	-	-	-	-	-	904,762
償却債権取立益	336,755	-	19,635,840	-	4,070,796	-	-	-	-	24,043,391
退職給付引当金戻入益	-	-	-	-	-	9,143,625	-	-	9,143,625	-
税金等調整前当期純利益	12,114,292,557	436,794,584	701,825,070	54,472,609,822	5,178,669	1,464,696,740	1,164,768,845	408,206,631	153,998	70,768,526,916
法人税、住民税及び事業税	-	-	27,354,437	-	-	-	1,711,300	322,000	-	29,387,737
法人税等調整額	-	-	2,982,977	-	-	-	-	-	-	2,982,977
少数株主利益又は少数株主損失()	-	-	16,172,405	-	-	-	36,129,060	9,418,000	-	42,883,465
当期純利益	12,114,292,557	436,794,584	693,626,015	54,472,609,822	5,178,669	1,464,696,740	1,199,186,605	398,466,631	153,998	70,785,005,621
目的積立金取崩額	1,167,594,648	-	-	-	-	-	-	-	-	1,167,594,648
当期総利益	13,281,887,205	436,794,584	693,626,015	54,472,609,822	5,178,669	1,464,696,740	1,199,186,605	398,466,631	153,998	71,952,600,269

(3) キャッシュ・フロー計算書

(単位：円)

科目	一般勘定	産業基盤整備勘定	施設整備等勘定	小規模企業共済勘定	倒産防止共済勘定	工業再配置等業務特別勘定	産炭地域経過業務特別勘定	出資承継勘定	調整	法人単位
業務活動によるキャッシュ・フロー										
商品又はサービスの購入による支出	9,303,751,634	22,001,229	2,051,264,201	3,936,984,932	1,137,495,219	1,720,169,103	1,304,509,256	262,529,107	82,060,943	19,656,643,738
人件費支出	4,028,044,320	130,310,406	1,081,753,939	562,338,165	506,798,370	952,094,215	1,105,823,402	59,619,253	-	8,426,782,070
産業用地の造成に係る支出	-	-	313,646,791	-	-	236,716,891	65,295,284	-	81,199,383	534,459,383
助成金等支出	1,608,853,166	-	-	-	-	-	-	-	-	1,608,853,166
出資事業支出	-	-	-	-	-	-	-	980,000,000	-	980,000,000
事業貸付金等による支出	4,780,987,000	247,145,268	-	258,011,440,000	37,752,950,000	-	-	-	-	300,792,522,268
高度化貸付に係る都道府県からの借入返済に係る支出	1,319,780,356	-	-	-	-	-	-	-	-	1,319,780,356
共済事業支出	-	-	-	368,283,942,786	27,112,157,549	-	-	-	-	395,396,100,335
その他業務支出	84,393	270,641	25,006,878	8,701,455	267,975,425	6,854,115	176,657,108	560,381	-	486,110,396
運営費交付金収入	10,171,312,000	-	-	4,199,944,000	806,528,000	-	-	-	-	15,177,784,000
国又は地方公共団体からの受託収入	18,358,751	-	1,131,478,325	-	-	319,463,588	-	9,729,524	-	1,479,030,188
民間団体受託収入	14,753,900	-	623,304,211	-	-	-	-	-	161,544,523	1,489,786,009
事業貸付金等の回収による収入	77,010,397,339	15,992,776	4,074,500,049	220,256,552,488	66,616,111,783	-	1,319,105,777	-	-	369,292,660,212
高度化貸付に係る都道府県からの借入による収入	438,475,000	-	-	-	-	-	-	-	-	438,475,000
共済事業収入	-	-	-	383,796,637,154	34,243,024,777	-	-	-	-	418,039,661,931
出資事業収入	-	-	520,845,650	-	-	-	-	818,985,253	-	1,339,830,903
指導研修事業収入	980,449,407	-	-	-	-	-	-	-	-	980,449,407
販売用不動産売却収入	-	-	1,561,792,300	-	-	3,725,983,203	3,325,297,768	-	-	8,613,073,271
不動産賃貸料収入	296,017,646	-	1,147,764,845	-	-	57,826,510	4,287,419	67,391,003	1,708,425	1,571,578,998
工業用水売上収入	-	-	-	-	-	-	74,174,702	-	-	74,174,702
債務保証料収入	-	5,663,313	-	-	-	-	-	-	-	5,663,313
国庫補助金収入	3,203,527,000	-	75,275,756	-	-	-	5,949,614	44,514,000	-	3,329,266,370
政府補給金収入	-	-	-	-	-	-	641,984	-	-	641,984
その他の業務収入	126,182,917	6,392,975	229,529,019	534,810,090	93,655,082	265,758,240	201,772,026	251,233,151	7,378	1,709,326,122
小計	71,217,973,091	371,678,480	5,892,818,346	22,015,463,606	34,981,943,079	1,453,197,417	3,292,216,661	110,855,810	-	94,340,150,698
利息及び配当金の受取額	7,317,491,131	305,258,450	303,503,700	72,674,039,337	2,340,927,835	80,329,183	161,658,178	404,400	163,944	83,183,448,270
利息の支払額	1,137,430,487	-	337,970,550	24,776,663	69,886,814	1,928,207,089	718,658,753	7,270,678	163,944	4,224,037,090
国庫納付金の支払額	117,996,451	-	-	-	-	-	-	-	-	117,996,451
法人税等の支払額	-	-	397,237	-	-	-	2,089,986	322,000	-	2,809,223
業務活動によるキャッシュ・フロー	77,280,037,284	66,420,030	5,857,954,259	50,633,799,068	37,252,984,100	394,680,489	2,733,126,100	118,044,088	-	173,178,756,204
投資活動によるキャッシュ・フロー										
短期貸付金の回収による収入	22,000,000,000	-	-	-	-	-	-	-	22,000,000,000	-
短期貸付金の貸付による支出	22,000,000,000	-	-	-	-	-	-	-	22,000,000,000	-
有価証券の取得による支出	6,696,686,432	-	350,700,000	810,996,539,239	120,200,956,000	-	-	-	-	938,244,881,671
有価証券の売却による収入	67,235,679,474	-	-	479,812,942,149	52,670,000,000	-	-	-	-	599,718,621,623
有形固定資産の取得による支出	4,037,896,954	-	611,445,041	2,435,685	5,042,309	225,800	21,403,200	461,500	-	4,678,910,489
有形固定資産の売却による収入	-	-	16,627,832	-	-	-	32,028,668	-	-	48,656,500
無形固定資産の取得による支出	81,652,913	-	2,545,000	88,696,650	19,635,000	621,600	476,700	-	-	193,627,863
生命保険資産の取得による支出	-	-	-	15,000,000,000	-	-	-	-	-	15,000,000,000
生命保険資産の売却による収入	-	-	-	240,735,603,735	-	-	-	-	-	240,735,603,735
その他の投資活動による支出	17,172,701	-	-	-	-	707,000	-	-	-	16,465,701
その他の投資活動による収入	172,232,531	-	-	-	-	-	57,041,540	-	-	229,274,071
譲渡性預金の払戻による収入	-	-	-	20,800,000,000	-	-	-	-	-	20,800,000,000
定期預金の借入による支出	174,500,000,000	150,200,000,000	1,405,000,000	138,000,000,000	61,500,000,000	37,000,000,000	2,054,800,000	3,812,000,000	-	568,471,800,000
定期預金の払戻による収入	51,700,000,000	140,300,000,000	1,705,000,000	167,352,400,000	110,350,000,000	2,500,000,000	4,198,000,000	3,842,000,000	-	481,947,400,000
財政融資資金預託金の払戻による収入	-	43,878,000,000	-	-	-	-	-	-	-	43,878,000,000
施設整備費補助金収入	486,668,000	-	-	-	-	-	-	-	-	486,668,000
投資活動によるキャッシュ・フロー	65,738,828,995	33,978,000,000	648,062,209	55,386,725,690	18,705,633,309	34,500,140,400	2,210,390,308	29,538,500	-	138,761,461,795
財務活動によるキャッシュ・フロー										
政府出資金収入	-	-	239,000,000	-	-	-	-	-	-	239,000,000
短期借入金純減少額	-	-	-	-	17,750,144,757	10,000,000,000	6,681,429	-	-	27,743,463,328
リース債務の返済による支出	80,884,334	-	-	-	3,533,272	-	-	-	-	84,417,606
債券の償還による支出	21,878,700,000	-	-	-	-	8,600,000,000	-	-	-	31,320,000,000
長期借入金返済による支出	29,350,000	-	7,000,748,000	-	-	57,166,779,000	9,297,384,000	48,500,000	-	73,542,761,000
金銭出資の返済による支出	-	36,456,979,535	-	-	-	-	-	-	-	36,456,979,535
民間出さん金の返済による支出	511,004,270	-	-	-	-	-	-	-	-	511,004,270
財務活動によるキャッシュ・フロー	22,499,938,604	36,456,979,535	7,603,048,000	-	17,753,678,029	75,766,779,000	9,290,702,571	48,500,000	-	169,419,625,739
資金増加額又は減少額()	10,958,730,315	2,545,399,565	2,393,155,950	4,752,926,622	793,672,762	110,661,599,889	4,347,186,163	137,005,588	-	135,002,331,330
資金期首残高	25,881,890,231	4,654,073,107	7,199,036,384	25,540,944,619	6,338,226,339	119,518,490,083	12,213,988,031	1,093,235,284	-	202,439,884,078
資金期末残高	14,923,159,916	2,108,673,542	4,805,880,434	20,788,017,997	7,131,899,101	8,856,890,194	7,866,801,868	956,229,696	-	67,437,552,748

2.3. 法人単位貸借対照表、損益計算書及びキャッシュ・フロー計算書における勘定相互間の相殺処理の内訳

1. 貸借対照表

(単位:円)

科目	相殺額	備考	
資産の部			
未収入金	1,155,299,815	法人共通勘定の精算に伴う未収入金(一般勘定)	154,583,054
		法人共通勘定の精算に伴う未収入金(工配勘定)	31,801,014
		法人共通勘定の精算に伴う未収入金(産炭勘定)	79,016,906
		共済共通勘定の精算に伴う未収入金(倒産防止勘定)	253,309,205
		由來共通勘定の精算に伴う未収入金(産炭勘定)	57,707,333
		消費税の精算に伴う施設勘定に対する未収入金(一般勘定)	28,447,747
		資金精算に伴う工配勘定に対する未収入金(産炭勘定)	343,801,741
		資金精算に精算に伴う一般勘定に対する未収入金(産炭勘定)	205,804,919
		直下経費の精算に伴う出資勘定に対する未収入金(産炭勘定)	820,518
		施設勘定子会社と他勘定との取引に伴う未収入金(連結)	7,378
売掛金	25,649,796	産炭勘定子会社と他勘定との取引に伴う売掛金(連結)	25,649,796
立替金	48,562	産炭勘定子会社と他勘定との取引に伴う立替金(連結)	48,562
前払費用	990,000	施設勘定子会社と他勘定との取引に伴う前払費用(連結)	990,000
貸倒引当金	153,998	施設勘定子会社と他勘定との取引により生じた債権に対する貸倒引当金(連結)	153,998
資産合計	1,181,834,175		
負債の部			
未払金	1,180,998,173	法人共通勘定の精算に伴う未払金(産炭勘定)	27,772,106
		法人共通勘定の精算に伴う未払金(施設勘定)	32,385,775
		法人共通勘定の精算に伴う未払金(小規模勘定)	120,860,020
		法人共通勘定の精算に伴う未払金(倒産防止勘定)	72,741,763
		法人共通勘定の精算に伴う未払金(出資勘定)	11,641,310
		共済共通勘定の精算に伴う未払金(小規模勘定)	253,309,205
		由來共通勘定の精算に伴う未払金(施設勘定)	21,926,263
		由來共通勘定の精算に伴う未払金(工配勘定)	35,781,070
		消費税の精算に伴う一般勘定に対する未払金(施設勘定)	28,447,747
		資金精算に伴う産炭勘定に対する未払金(工配勘定)	343,801,741
		資金精算に伴う産炭勘定に対する未払金(一般勘定)	205,804,919
		直下経費の精算に伴う産炭勘定に対する未払金(出資勘定)	820,518
		産炭勘定子会社と他勘定との取引に伴う未払金(連結)	25,705,736
前受金	990,000	施設勘定子会社と他勘定との取引に伴う前受金(連結)	990,000
負債合計	1,181,988,173		
負債資本合計	1,181,988,173		

2. 損益計算書

科目	相殺額	備考	
経常費用			
不動産賃貸原価	82,500	施設勘定子会社と他勘定との取引に伴う不動産賃貸原価の調整(連結)	82,500
新事業支援業務費	22,395,978	産炭勘定子会社と他勘定との取引に伴う新事業支援業務費の調整額(連結)	22,395,978
経営基盤強化業務業務費	64,373,544	産炭勘定子会社と他勘定との取引に伴う経営基盤強化業務費の調整額(連結)	64,373,544
産業用地業務費	24,584,205	施設勘定子会社と他勘定との取引に伴う退職給付引当金の調整(工配勘定)	7,758,366
		施設勘定子会社と他勘定との取引に伴う産業用地事業費の調整額(連結)	635,925
		産炭勘定子会社と他勘定との取引に伴う産業用地事業費の調整額(連結)	16,189,914
経営環境対応業務費	2,172,788	産炭勘定子会社と他勘定との取引に伴う経営環境対応業務費の調整額(連結)	2,172,788
一般管理費	1,385,259	役職員の勘定間の移動等に伴う退職給付引当金の調整(工配勘定)	1,385,259
		産炭勘定子会社と他勘定との取引に伴う一般管理費の調整額(連結)	56,412,299
財務費用	163,944	勘定間短期資金融通に係る一般勘定への支払利息(工配勘定)	156,712
		勘定間短期資金融通に係る一般勘定への支払利息(産炭勘定)	7,232
その他	28,447,747	消費税の精算に伴う勘定間の調整額(施設勘定)	28,447,747
経常費用合計	200,018,264		
経常収益			
不動産賃貸収入	718,425	施設勘定子会社と他勘定間における不動産賃貸収入(連結)	718,425
受託事業収入	161,544,523	産炭勘定子会社と他勘定間における受託事業収入(連結)	161,544,523
財務収益	163,944	勘定間短期資金融通に係る工配・産炭勘定よりの受取利息(一般勘定)	163,944
雑益	28,447,747	消費税の精算に伴う勘定間の調整額(一般勘定)	28,447,747
経常収益合計	190,874,639		
経常利益	9,143,625		
臨時利益			
退職給付引当金戻入益	9,143,625	役職員等の間の移動に伴う退職給付引当金の調整(産炭勘定)	9,143,625
貸倒引当金戻入益	153,998	施設勘定子会社と他勘定との取引に伴う貸倒引当金戻入益に対する調整(連結)	153,998
当期純利益	153,998		
当期総利益	153,998		

3. キャッシュ・フロー計算書

科目	相殺額	備考	
業務活動によるキャッシュ・フロー			
不動産賃貸料収入	1,708,425	施設・産炭勘定子会社と他勘定間における不動産賃貸料の調整(連結)	1,708,425
民間団体受託収入	161,544,523	施設・産炭勘定子会社と他勘定間における民間団体受託収入の調整(連結)	161,551,901
その他の業務収入	7,378	施設・産炭勘定子会社と他勘定間におけるその他の業務収入の調整(連結)	7,378
利息及び配当金の受取額	163,944	勘定間短期資金融通に係る工配・産炭勘定よりの受取利息(一般勘定)	163,944
商品又はサービスの購入による支出	82,060,943	施設・産炭勘定子会社と他勘定間におけるサービスの購入による支出の調整(連結)	82,060,943
産業用地の造成に係る支出	81,199,383	施設・産炭勘定子会社と他勘定間における産業用地の造成に係る支出の調整(連)	81,199,383
利息の支払額	163,944	勘定間短期資金融通に係る一般勘定への支払利息(工配勘定)	156,712
		勘定間短期資金融通に係る一般勘定への支払利息(産炭勘定)	7,232
業務活動によるキャッシュ・フロー	0		
投資活動によるキャッシュ・フロー			
短期貸付金の回収による収入	22,000,000,000	勘定間短期資金融通に係る工配・産炭勘定への貸付額(一般勘定)	22,000,000,000
短期貸付金の貸付による支出	22,000,000,000	勘定間短期資金融通に係る工配・産炭勘定からの貸付回収額(一般勘定)	22,000,000,000
投資活動によるキャッシュ・フロー	0		
財務活動によるキャッシュ・フロー			
短期借入金による収入	22,000,000,000	勘定間短期資金融通に係る一般勘定からの借入額(工配勘定)	20,000,000,000
		勘定間短期資金融通に係る一般勘定からの借入額(産炭勘定)	2,000,000,000
短期借入金の返済による支出	22,000,000,000	勘定間短期資金融通に係る一般勘定への返済額(工配勘定)	20,000,000,000
		勘定間短期資金融通に係る一般勘定への返済額(産炭勘定)	2,000,000,000
財務活動によるキャッシュ・フロー	0		
資金増加額	0		

(注) 勘定の略称は次のとおり。

- 産業勘定 産業基盤整備勘定
- 施設勘定 施設整備等勘定
- 小規模勘定 小規模企業共済勘定
- 倒産防止勘定 中小企業倒産防止共済勘定
- 工配勘定 工業再配置等業務特別勘定
- 産炭勘定 産炭地域経過業務特別勘定
- 出資勘定 出資承継勘定

2.4. 特定関連会社、関連会社及び関連公益法人等の概要

(1) 名称、業務の概要、独立行政法人との関係及び役員等の氏名

区分	名称	業務の概要	独立行政法人との関係	役員等の氏名(独立行政法人での最終職名)(注)	
特定 関連 会社	〈つのみちながた神戸株〉	中心市街地都市型産業支援施設の整備・管理に関する事業	出資先	代表取締役社長	河野忠博
				代表取締役常務	中西研一
				取締役	宮道博
				取締役	坂本幸夫
				取締役	登善彦
				監査役	不老嘉彦
				監査役	井上朗朗
				監査役	飯沼信明
	入間都市開発株	駐車場、駐輪場の管理及び情報提供に関する事業	出資先	代表取締役社長	田中豊徳
				取締役	吉川利武
				取締役	澤澤啓次
				取締役	樋田康博
				取締役	萩野喜美雄
				取締役	吉川沙明
				取締役	山岸義弘
				取締役	岩崎茂
				取締役	松井秀男
				取締役	柴田欽一
	取締役	藤田勝元			
	取締役	内村良一			
	監査役	清水金吾			
	監査役	諸井清治			
	監査役	豊田希一			
	王寺地域振興株	駐車場、多目的ホール、コジエ設備の整備・管理に関する事業	出資先	代表取締役社長	植田忠行
代表取締役副社長				植野功治	
取締役				松本法尚	
取締役				北善次	
監査役				柏原剛	
監査役				井上弘	
監査役				野村俊博	
監査役				田中一彦	
桐さがみはら産業創造センター	新規創業等支援施設の整備・管理業務等	出資先	代表取締役社長	松井利夫	
			代表取締役専務	里見昭	
			取締役	長谷川勇	
			取締役	樋田源太郎	
			取締役	小保邦正	
			取締役	松岡康彦	
			取締役	吉田修一	
			取締役	武内英雄	
			取締役	鈴木康久	地域産業振興部長
			取締役	望月建治	
			取締役	田中勝年	
			監査役	野村隆	
監査役	大谷直敬				
監査役	三浦裕記				
監査役	池田鉄伸				
桐テクノインキュベーションセンター	新規創業等支援施設の整備・管理業務等	出資先	代表取締役社長	魚住汎輝	
			専務取締役	木村利昭	
			取締役	片岡橋夫	
			取締役	古賀三男	地域産業振興部長代理
			監査役	米村亦二	
			監査役	飯田征生	
地域サービス(株)	宅地環境の維持・改善等	関係会社	代表取締役社長	中井康信	元理事
			常務取締役	奈良裕信	元監事
			取締役	中島敬雄	
			取締役	兵頭誠	
			監査役	吉田正典	
三笠工業団地開発(株)	三笠第2工業団地に係わる工業団地の造成及び分譲等	出資先	代表取締役社長	村本文尊	
			専務取締役	杉淵則幸	
			取締役	西城賢康	
			取締役	本堂春太	
			取締役	荒井孝治	
			監査役	佐々木勲	
(株)赤平花卉園芸振興公社	種苗及び花卉の生産・販売等	出資先	代表取締役	堀口輝秋	
			取締役	浅水忠男	
			取締役	市川裕章	
			監査役	向井義弘	
(株)美唄ハイテクセンター	コンピューター機器及び情報処理産業企業化育成施設の賃貸に関する業務等	出資先	代表取締役社長	櫻井道夫	
			常務取締役	醍醐和樹	
			取締役	坂東浩	
			取締役	藤辺文夫	
			取締役	早坂光雄	
			取締役	大竹繁夫	
			取締役	戸嶋智幸	
			取締役	根井雅之	
			取締役	山本紀光	
			取締役	天野修二	
監査役	佐々木勲				
監査役	佐藤雅則				

区分	名称	業務の概要	独立行政法人との関係	役員の氏名(独立行政法人での最終職名)(注)	
特 定 開 連 会 社	(株) 歌志内ショッピングセンタ	共同店舗賃貸業務等	出資先	代表取締役	亀田博幸
				常務取締役	相原稔
				取締役	水上博
				監査役	斉藤充
				監査役	秋元郁雄
	㈱今治繊維リソースセンター	繊維事業者への情報提供等	出資	代表取締役社長	森幸夫
				代表取締役専務	藤高豊文
				常務取締役	木村忠司
				取締役	相原博昭
				取締役	近藤真司
				取締役	白石哲朗
				取締役	森俊志
				取締役	平林元樹
				取締役	平尾浩一郎
				監査役	玉井榮治
				監査役	十河嘉彦
	㈱繊維リソースいしかわ	繊維事業者への情報提供等	出資	取締役会長	谷本正彦
				代表取締役社長	大宮睦夫
				専務取締役	福田洋之
				常務取締役	黒口宣弘
				常務取締役	吉道元一
				取締役	岡田靖弘
				取締役	有田良児
				取締役	鈴木賢二
				取締役	榎富次郎
				取締役	西紀幸
				取締役	田村清健
				取締役	八木孝男
				取締役	中山賢一
				取締役	大沼和洋
				取締役	石川幸一
				取締役	北一彌
				取締役	熊本一郎
				監査役	寺西盛雄
				監査役	米谷恒洋
	㈱旭川産業高度化センター	産業高度化施設の整備・管理に関する事業	出資先	取締役会長	吉澤慶信
				代表取締役社長	八島義弘
				代表取締役副社長	松田忠男
				取締役	宮本修
				取締役	麻田信仁
				取締役	青木次郎
				取締役	吉永克己
				取締役	高丸修
				取締役	西村求
				取締役	川原好三
				取締役	鈴木正孝
				取締役	倉田博美
				取締役	川島慎二
				取締役	伊藤進
				取締役	栗原進
				取締役	中川一馬
				監査役	米田俊則
				監査役	有馬弥史
				監査役	安藤徹
				監査役	三谷元
	㈱八戸インテリジェントプラザ	産業高度化施設の整備・管理に関する事業	出資先	取締役社長	中村寿文
				取締役副社長	橋本昭一
				取締役	
				取締役	大河原隆
				取締役	福島哲男
				取締役	野名一憲
				取締役	梅内克明
				取締役	寺尾進
				取締役	矢岡隆
				取締役	東洋幸
				取締役	亀田利昭
				取締役	大島良助
				取締役	吉田昌平
				監査役	中村武三
				監査役	菅原壽郎
				監査役	小嶋誠一
	㈱鹿児島頭脳センター	産業高度化施設の整備・管理に関する事業	出資先	代表取締役社長	吉留史郎
				取締役副社長	鶴丸明人
				専務取締役	松木田宏三
				取締役	廣田正典
				取締役	村上英治
				取締役	武田恭考
				取締役	原田耕蔵
				取締役	赤崎義則
				取締役	竹田真人
				取締役	小久保明和
				取締役	竹下裕巳
				取締役	石井祥
				取締役	桑野正敬
				取締役	永山在紀
				取締役	本坊慶吉
				取締役	佐藤敬郎
				取締役	秋葉重貴
				取締役	津田和操
				監査役	福崎榮市
				監査役	福元久夫
				監査役	有村久行

区分	名称	業務の概要	独立行政法人との関係	役員の名目(独立行政法人での最終職名)(注)									
特定 開 連 会 社	㈱トロボカルテクノセンター	産業高度化施設の整備・管理に関する事業	出資先	代表取締役社長	稲嶺 恵一								
				代表取締役専務	幸喜 勝								
				取締役	仲宗根 正和								
				取締役	佐久 眞章								
				取締役	富銘 吉雄								
				取締役	大城 勇夫								
				取締役	幸喜 正彦								
				取締役	東明 勝								
				取締役	宇良 宗真								
				取締役	太田 守明								
				取締役	國場 幸一								
				取締役	上間 恒義								
				取締役	呉屋 守将								
				取締役	大城 裕								
				監査	嘉手納 成達								
				監査	嘉陽 田弘二								
				監査	宮城 正治								
				特定 開 連 会 社	㈱弘前産業開発センター	産業業務機能支援中核施設の整備・管理に関する事業	出資先	代表清算人	堀川 永一郎				
								清算人	油川 亞夫				
								清算人	佐藤 直樹				
清算人	山田 仁												
清算人	齊藤 嘉春												
監査	山口 正俊												
監査	相馬 達三												
監査	山口 耕造												
特定 開 連 会 社	石巻産業創造㈱	産業業務機能支援中核施設の整備・管理に関する事業	出資先					代表取締役社長	川井 茂夫				
								専務取締役	樽山 毅				
								取締役	池田 眞一				
								取締役	堺井 啓公				
								取締役	菊田 昭				
								監査	松原 英孝				
								監査	大和田 克己				
								監査	高橋 賢志				
								監査	木村 繁				
								特定 開 連 会 社	㈱南国オフィスパークセンター	産業業務機能支援中核施設の整備・管理に関する事業	出資先	代表取締役社長	濱田 純
												取締役	八田 信行
												取締役	松岡 新生
				取締役	青柳 幸雄								
				取締役	吉村 雅男								
				取締役	濱田 松一								
				監査	澤田 準								
				監査	岡内 紀雄								
				監査	竹中 守								
				開 連 会 社	津山地域振興開発㈱	駐車場の管理に関する事業	出資先					代表取締役社長	山本 直樹
												取締役	坂本 隅夫
取締役	米井 瑞臣												
取締役	西川 公人												
監査	岸本 真												
監査	久常 勝實												
監査	渡邊 格												
開 連 会 社	㈱町田まちづくり公社	駐車場、共同荷捌場等の整備・管理に関する事業	出資先									取締役会長	寺田 和雄
												代表取締役社長	牧田 秀也
												取締役副社長	草薨 研一
												常務取締役	矢口 孝明
								取締役	平本 勝哉				
								取締役	宮坂 博暲				
								取締役	又吉 一成				
								取締役	柳澤 秀秋				
								取締役	土方 隆司				
								取締役	細野 敬雄				
								取締役	八木 下恒昭				
								取締役	諸星 健				
								取締役	石井 幸隆				
				取締役	山下 久								
				取締役	川俣 洋之進								
				監査	引田 徹								
				監査	松葉 敬宏								
				監査	前田 高徳								
				監査	本間 静								
				開 連 会 社	足立市街地開発㈱	駐車場、駐輪場・催事場の整理・管理に関する事業	出資先	代表取締役社長	青井 千尋				
常務取締役	柳橋 浩												
取締役	西條 直樹												
取締役	坂田 道夫												
取締役	角田 公												
取締役	佐野 宏明												
取締役	小川 玄												
取締役	中村 直幸												
取締役	入野 清彦												
監査	中村 正												
監査	伊東 孝												
監査	柿沼 貴太郎												
開 連 会 社	北九州紫川開発㈱	駐車場、熱源供給施設の整備・管理に関する事業	出資先					代表取締役会長	榎本 一彦				
								代表取締役社長	井上 哲哉				
								取締役	太田 昌弘				
								取締役	古本 準一				
								取締役	新家 忠政				
								監査	水 上理				
								監査	鈴木 健司				
								監査	原 一				

区分	名称	業務の概要	独立行政法人との関係	役員の名目(独立行政法人での最終職名)(注)	
開 連 会 社	明石地域振興開発㈱	駐車場、地域情報センターの整備・管理に関する事業	出資先	代表取締役社長	北口寛人
				代表取締役専務	廣仲敏郎
				取締役	田中昇
				取締役	齋藤俊樹
				監査役	仲島正晴
	三田地域振興㈱	駐車場、情報プラザの整備・管理に関する事業	出資先	代表取締役社長	岡田義弘
				取締役	芳倉研一
				取締役	竹内美昭
				監査役	福田裕迪
				監査役	小仲保夫
	㈱富山市民プラザ	駐車場の整備・管理に関する事業	出資先	代表取締役社長	石田淳
				代表取締役副社長	松田善正
				専務取締役	藤井清
				取締役	八嶋健三
				取締役	小室修一郎
				取締役	千代鴻一郎
				取締役	新田八朗
				取締役	福原祥二
				監査役	森名博勝
				監査役	濱谷元一郎
岡山都市開発㈱	駐車場、駐輪場、多目的ホールの整備・管理に関する事業	出資先	代表取締役社長	井口義也	
			取締役	和氣島美彦	
			取締役	池上進	
			取締役	近久耕児	
			監査役	萩原正彦	
沼津まちづくり(株)	駐車場、多目的ホール等の整備・管理に関する業務	出資先	代表取締役社長	良知芳和	
			取締役	乾精治	
			取締役	小栗敏	
			監査役	鈴木素子	
			監査役	松岡剣次	
防府地域振興(株)	駐車場、多目的ホール等の整備・管理に関する業務	出資先	代表取締役社長	松浦正人	
			取締役	土井章	
			取締役	岡本智	
			取締役	浅浅克彦	
			監査役	林甫	
ソリオ宝塚都市開発㈱	中心市街地都市型産業支援施設の整備・管理に関する事業	出資先	代表取締役社長	樋口健	
			代表取締役専務	宮先昇	
			常務取締役	海濱嘉久	
			取締役	村野一郎	
			取締役	高橋清之	
			取締役	荒木直也	
			取締役	木村淳	
			監査役	辻史行	
			監査役	高橋康	
			監査役	木澤清考	
㈱新産業支援テクノコア	新規創業等支援施設の整備・管理業務等	出資先	代表取締役社長	棚橋善	
			代表取締役専務	福田充二郎	
			取締役	古賀三男	
			取締役	永島俊三	
			監査役	上口猛司	
㈱さかい新事業創造センター	新規創業等支援施設の整備・管理業務等	出資先	代表取締役社長	井上貞男	
			専務取締役	松田昭	
			取締役	古賀三男	
			取締役	徳塚清	
			取締役	浦島幸夫	
神戸都市振興サービス㈱	新規創業等支援施設の整備・管理業務等	出資先	代表取締役社長	鶴崎功	
			代表取締役常務	川本勝太郎	
			取締役	大森博範	
			取締役	古賀三男	
			取締役	小柴善博	
			取締役	坂本幸夫	
			取締役	竹中幸雄	
			取締役	竹山征治	
			取締役	中村三郎	
			監査役	小林弘	
(株)佐伯メカトロセンター	インキュベータ施設の運営等	当事業団が指定する事業を行う特定会社に対する資金の出資を実施	清算人	渡辺耕太	

弁護士 特別清算手続き中

区分	名 称	業務の概要	独立行政法人との関係	役員の氏名(独立行政法人での最終職名) (注)	
開 連 会 社	(株)上市まちづくり公社	商業活性化施設(多目的ホール等)の運営等	当事業団が指定する事業を行う特定会社に対する資金の出資を実施	代表取締役社長	伊東尚志
				取締役	坂井穂悦
				取締役	重澤一夫
				取締役	小森武次
				取締役	岡部照久
				取締役	平井博明
				監査役	黒田勲
	横須賀中央まちづくり(株)	商業活性化施設(駐車場等)の運営等	当事業団が指定する事業を行う特定会社に対する資金の出資を実施	代表取締役社長	森田常夫
				代表取締役専務	片倉進
				取締役	荒木勲
				取締役	上原英雄
				取締役	岡本康英
				取締役	佐川辰裕
				取締役	高地光雄
				取締役	宮藤正
				取締役	西俊彦
				取締役	杉浦修一
				取締役	平松廣司
				取締役	矢島靖夫
				取締役	山口靖二
				取締役	山本裕一
				取締役	山口勲
				取締役	渡邊一雄
				監査役	鈴木泰浩
				監査役	吉永浄二
				監査役	椎名信幸
	中里村地域開発(株)	共同店舗及び商業活性化施設(多目的ホール等)の運営等	当事業団が指定する事業を行う特定会社に対する資金の出資を実施	代表取締役社長	山本茂穂
				代表取締役副社長	高橋信雄
				取締役	小林弘規
				取締役	上原辰巳
				監査役	樋口茂
				監査役	樋口和一
				監査役	吉栗雄
朝日商業開発(株)	共同店舗及び商業活性化施設(多目的ホール等)の運営等	当事業団が指定する事業を行う特定会社に対する資金の出資を実施	取締役会長	魚津龍一	
			代表取締役社長	岩田光博	
			取締役	魚津 寛	
			取締役	深見弘夫	
			取締役	湯島富司雄	
			取締役	飯野正男	
			取締役	板本晴雄	
			取締役	広川裕明	
			取締役	清水一朗	
			監査役	稲垣則義	
			監査役	高木久之	
			監査役	樋 賢	
(株)松阪街づくり公社	共同店舗及び商業活性化施設(会議室等)の運営等	当事業団が指定する事業を行う特定会社に対する資金の出資を実施	代表取締役社長	松田和祐	
			取締役	杉山龍一	
			取締役	中村繁郎	
			取締役	中西久雄	
			取締役	鈴木正文	
			取締役	森下美樹	
			取締役	堀口新兵衛	
			取締役	小室千明	
			取締役	中島孝	
			取締役	別所孝雄	
			取締役	鎌田真司	
			取締役	鈴木正雄	
			取締役	榎本英	
			監査役	谷川憲三	
			監査役	青田良太郎	
			監査役	吉川和男	
かがみ街づくり(株)	共同店舗及び商業活性化施設(多目的ホール等)の運営等	当事業団が指定する事業を行う特定会社に対する資金の出資を実施	代表取締役会長	生田久	
			代表取締役社長	徳永三幸	
			取締役	竹下光生	
			取締役	岡村正明	
			取締役	斎藤宗二	
			取締役	下川互	
			取締役	竹永徹	
			取締役	樋方次義	
			取締役	大江田茂	
			取締役	作田紀夫	
			監査役	水長浩	
			監査役	古田泰弘	
玉野街づくり(株)	共同店舗及び商業活性化施設(多目的ホール等)の運営等	当事業団が指定する事業を行う特定会社に対する資金の出資を実施	取締役会長	藤原侃	
			代表取締役社長	近藤勇進	
			代表取締役専務	北野良介	
			取締役	中山宏治	
			取締役	小笠原幹雄	
			取締役	尾関勲	
			取締役	青井一令	
			取締役	迫田志之	
			取締役	大原亨	
			取締役	伊達元英	
			監査役	泉史博	
			監査役	原野昭則	

区分	名称	業務の概要	独立行政法人との関係	役員の氏名(独立行政法人での最終職名)(注)	
開 連 会 社	下松商業開発(株)	共同店舗及び商業活性化施設(多目的ホール等)の運営等	当事業団が指定する事業を行う特定会社に対する資金の出資を実施	代表取締役社長	山田宏
				取締役相談役	伊賀訓之
				取締役	飯田敏治
				取締役	弘中伸貴
				取締役	岡本文男
				取締役	橋本憲一
				取締役	相本英明
				取締役	花田正晴
				取締役	柳井貞美
				監査役	森田康夫
	監査役	辻开勝			
	徳島工芸村(株)	共同店舗及び商業活性化施設(研修室等)の運営等	当事業団が指定する事業を行う特定会社に対する資金の出資を実施	代表取締役社長	木村正裕
				代表取締役副社長	松浦勤
				代表取締役専務	美馬茂
				代表取締役常務	黒田芳照
				取締役	富永敏夫
				取締役	吉田博三
				取締役	住友武秀
				取締役	岡本亀雄
				取締役	加藤輝夫
取締役				長尾藤太郎	
取締役	後藤誠				
取締役	飛田昌利				
監査役	松本晋				
監査役	森本隆博				
監査役	前田公男				
福野まちづ(り)(株)	商業活性化施設(多目的ホール、スポーツ施設等)の運営等	当事業団が指定する事業を行う特定会社に対する資金の出資を実施	代表取締役会長	溝口進	
			代表取締役社長	橋爪忠雄	
			取締役	花鳥榮一	
			取締役	南繁	
			取締役	西能政	
			取締役	中西久彦	
			取締役	山邊美嗣	
			取締役	岩崎幸範	
			取締役	片田榮昇	
			監査役	岩崎孝	
監査役	西能忠幸				
監査役	梧桐角也				
西淡まちづ(り)(株)	共同店舗及び商業活性化施設(文化教室等)の運営等	当事業団が指定する事業を行う特定会社に対する資金の出資を実施	代表取締役	池田昌宏	
			取締役	田浦稔康	
			取締役	河辺威志	
			取締役	長江和幸	
			取締役	伊郷淳郎	
			取締役	川原省吾	
花山村地域開発(株)	共同店舗及び商業活性化施設(駐車場等)の運営等	当事業団が指定する事業を行う特定会社に対する資金の出資を実施	代表取締役社長	中鉢常悦朗	
			取締役	佐藤倫治	
			取締役	佐藤千昭	
			取締役	千葉繁美	
			取締役	千葉勝義	
			監査役	佐藤由之	
監査役	佐藤右尚				
(株)久慈物産市場	共同店舗及び商業活性化施設(駐車場等)の運営等	当事業団が指定する事業を行う特定会社に対する資金の出資を実施	代表取締役社長	山内隆文	
			取締役	谷地英之進	
			取締役	岩花政男	
			取締役	岩泉敏明	
			取締役	加藤喜健	
			監査役	宇部光晃	
監査役	卯城利彦				
(株)ディア四日市	商業活性化施設(駐車場等)の運営等	当事業団が指定する事業を行う特定会社に対する資金の出資を実施	取締役会長	堀木博	
			代表取締役社長	増原一真	
			取締役副社長	山下正文	
			代表取締役専務	森勉	
			取締役	樋口俊夫	
			取締役	鈴木主計	
			取締役	北岡敏孝	
			取締役	川村政人	
			取締役	北川正彦	
			取締役	中村邦彦	
			取締役	森敏明	
			取締役	野口満彦	
			取締役	川本敦雄	
			取締役	谷口敦衛	
			取締役	原皓一郎	
			取締役	柴田真	
			取締役	北川利美	
			取締役	井上敬博	
			取締役	塚田博	
			取締役	角谷佐太雄	
監査役	福村高文				
監査役	辻俊文				
監査役	服部律男				
監査役	長谷川正統				

区分	名称	業務の概要	独立行政法人との関係	役員の名前(独立行政法人での最終職名)(注)			
開 連 会 社	大阪市商業振興企画(株)	共同店舗及び商業活性化施設(多目的ホール等)の運営等	当事業団が指定する事業を行う特定会社に対する資金の出資を実施	代表取締役社長	藤本司		
				代表取締役専務	右谷新次		
				取締役	三浦周治		
				取締役	山本正夫		
				取締役	松本哲		
				監査役	仲野恵		
				監査役	阪本敬		
				監査役	木下進		
	牛津街づくり(株)	共同店舗及び商業活性化施設(多目的ホール等)の運営等	当事業団が指定する事業を行う特定会社に対する資金の出資を実施	代表取締役社長	中尾健治		
				取締役	牧口新太		
				取締役	古川一誠		
				取締役	島内定義		
				取締役	小柳袈裟治		
				取締役	鶴丸啓治		
				取締役	栗原俊屯		
				監査役	七浦弘和		
	倉敷ファッションセンター(株)	インキュベータ施設の運営等	当事業団が指定する事業を行う特定会社に対する資金の出資を実施	代表取締役社長	河合正照		
				取締役	小野圭造		
				取締役	池上賢太郎		
				取締役	有安敬		
				取締役	尾崎房次郎		
				取締役	滝司重則		
				取締役	大島邦雄		
				取締役	河合達朗		
				取締役	村上秀夫		
				取締役	佐藤榮		
				取締役	松本正		
				取締役	尾崎博章		
				取締役	國貞彰		
				取締役	山本裕人		
	(株)志布志まちづくり公社	共同店舗及び商業活性化施設(多目的ホール等)の運営等	当事業団が指定する事業を行う特定会社に対する資金の出資を実施	取締役会長	慶田泰輔		
				代表取締役社長	脇岡良平		
				取締役	五代勉		
				取締役	宮田清一郎		
				取締役	末永雅雄		
				取締役	鬼塚靖也		
				取締役	巖野廣一		
				取締役	原田省二		
				監査役	山中正命		
				監査役	永田宗男		
八千代タウン開発(株)				共同店舗及び商業活性化施設(多目的ホール等)の運営等	当事業団が指定する事業を行う特定会社に対する資金の出資を実施	代表取締役社長	沖本信男
						代表取締役副社長	末本昭
						取締役	中間末雄
						取締役	天清斐雄
	取締役	増元正信					
	監査役	若林正一					
	監査役	本慶高三					
	監査役	河井信治					
上山二日町再開発(株)	商業活性化施設(会議室、駐車場等)の運営等	当事業団が指定する事業を行う特定会社に対する資金の出資を実施	代表取締役社長	阿部實			
			取締役	倉田洋勝			
			取締役	佐々木誠市			
			取締役	佐藤研治			
			取締役	板垣仁治郎			
			監査役	須田礼嗣			
			監査役	樋口来昭			
			監査役	高橋正			
つるぎ街づくり(株)	共同店舗及び商業活性化施設(多目的ホール等)の運営等	当事業団が指定する事業を行う特定会社に対する資金の出資を実施	代表取締役社長	車幸治			
			代表取締役会長	柴多 進			
			取締役副社長	谷本大			
			取締役	小堀幸穂			
			取締役	山本隆			
			取締役	和田英夫			
			取締役	直田孝之			
			取締役	高瀬肇			
			取締役	村山一美			
			取締役	堀田吉彦			
			取締役	本田陽三			
			取締役	出口盛雄			
			監査役	中野秀雄			
			監査役	宮嶋吉和			
監査役	太田昭見						

区分	名称	業務の概要	独立行政法人との関係	役員の名目(独立行政法人での最終職名)(注)		
開 連 会 社	丹波地域開発(株)	共同店舗及び商業活性化施設(多目的ホール等)の運営等	当事業団が指定する事業を行う特定会社に対する資金の出資を実施	取締役会長	横山義雄	
				代表取締役社長	寺尾曹爾	
				取締役	湊 忠	
				取締役	荒井豊	
				取締役	岩崎雄造	
				取締役	岡 秀夫	
				取締役	平尾輝夫	
				取締役	澤本哲治	
				監査役	片山和弘	
				監査役	山口正城	
	監査役	石橋治男				
	六日町街づくり(株)	共同店舗及び商業活性化施設(多目的室等)の運営等	当事業団が指定する事業を行う特定会社に対する資金の出資を実施	代表取締役社長	関口恭一郎	
				取締役	石原健一	
				取締役	山田奮重郎	
				取締役	南雲辰雄	
				取締役	今成康明	
				取締役	阿部益蔵	
				取締役	山本利夫	
				監査役	木暮忠茂	
				監査役	戸田統一	
				監査役	五十嵐悟	
	糸魚川タウンセンター(株)	共同店舗及び商業活性化施設(多目的ホール等)の運営等	当事業団が指定する事業を行う特定会社に対する資金の出資を実施	代表取締役社長	岡澤一雄	
				取締役	高瀬衛	
				取締役	山下達夫	
				取締役	猪又史博	
				取締役	片山佐一	
				取締役	金子富治	
				取締役	高瀬干城	
				取締役	谷村知行	
				取締役	山岸美隆	
				取締役	渡辺三司	
	監査役	後藤幸洋				
	監査役	江口清司				
	監査役	山岸初夫				
	監査役	橋口隆志				
	荒尾商業開発(株)	共同店舗及び商業活性化施設(研修室等)の運営等	当事業団が指定する事業を行う特定会社に対する資金の出資を実施	代表取締役社長	寺本 正	
				取締役会長	前畑淳治	
				取締役	若杉豊昭	
				取締役	樺木野史貴	
				取締役	坂田実千也	
				取締役	古賀清子	
				取締役	川端明生	
				取締役	宮村勝彦	
				取締役	杉山憲司	
				取締役	豊田邦治	
	監査役	岡村匡哲				
	監査役	前田博敏				
	沖縄市アメニティプラン(株)	共同店舗及び商業活性化施設(研修室等)の運営等	当事業団が指定する事業を行う特定会社に対する資金の出資を実施	代表取締役社長	仲宗根正和	
				代表取締役専務	仲村明	
				取締役	比屋根清一	
				取締役	池原成佳	
				取締役	浜比嘉勇	
				取締役	山川宗保	
				取締役	長山康弘	
				取締役	名護宏雄	
				取締役	徳平國広	
				取締役	宮保忠直	
	監査役	砂川正男				
	監査役	山田勝				
	監査役	比嘉輝昭				
	(株)タンパベルグひかみ	共同店舗及び商業活性化施設(多目的ホール等)の運営	当事業団が指定する事業を行う特定会社に対する資金の出資を実施	代表取締役社長	加納辰夫	
				取締役	辻康信	
				取締役	内藤行博	
				取締役	垣本健	
				監査役	中川貴	
				監査役	赤田浩三	
	監査役	林健二				
	西城町産業振興開発(株)	共同店舗及び商業活性化施設(多目的ホール等)の運営等	当事業団が指定する事業を行う特定会社に対する資金の出資を実施	代表取締役社長	田盛敬三	
				取締役	堀井真由美	
				取締役	石川秀秀	
				取締役	丸山公輝	
				取締役	岡下清次	
				取締役	藤岡敬典	
				取締役	岡田順子	
				監査役	竹島清明	
				監査役	長谷川厚良	
				監査役	藤井達司	

区分	名称	業務の概要	独立行政法人との関係	役員の名(独立行政法人での最終職名)(注)		
開 連 会 社	霧島温泉郷街づくり(株)	共同店舗及び商業活性化施設(多目的ホール等)の運営等	当事業団が指定する事業を行う特定会社に対する資金の出資を実施	代表取締役社長	大坪 和	
				取締役	折田辰美	
				取締役	藤元勝巳	
				取締役	長崎薫	
				取締役	山下謙雄	
				取締役	坂本一喜	
				取締役	境田秀紀	
				取締役	白崎良徳	
				監査役	下川一雄	
				監査役	倉田博文	
		御殿場まちづくり(株)	共同店舗及び商業活性化施設(多目的ホール等)の運営等	当事業団が指定する事業を行う特定会社に対する資金の出資を実施	代表取締役社長	田代博久
					取締役	勝亦功
					取締役	嶋田泉太郎
					取締役	岩田隼行
					取締役	渡辺義広
					取締役	長田利
					取締役	藤森利彦
					取締役	鈴木美男
					監査役	菅沼久
					監査役	齋藤行好
					監査役	渡辺勝
		(株)小国いきいき街づくり公社	商業活性化施設(多目的ホール、駐車場等)の運営等	当事業団が指定する事業を行う特定会社に対する資金の出資を実施	代表取締役社長	加藤 功
					取締役相談役	小野精一
					取締役	佐藤重光
					取締役	加藤春雄
					取締役	相田淑季
					取締役	伊藤栄一
					監査役	佐藤光信
					監査役	舟山栄二
					監査役	今与志裕
		鳴子まちづくり(株)	商業活性化施設(共同浴場、多目的ホール等)の運営等	当事業団が指定する事業を行う特定会社に対する資金の出資を実施	代表取締役社長	高橋勇次郎
					代表取締役副社長	木村幹曼
					代表取締役副社長	大沼昭男
					取締役	菅原信朗
					取締役	吉田淳一
					取締役	高橋宣安
					取締役	菊池武信
					取締役	大崎正和
					取締役	阿部真也
					取締役	山田勝美
					取締役	菊池英文
					取締役	高橋敏克
				取締役	阿部秀暁	
				監査役	鈴木信雄	
				監査役	遊佐真一	
				監査役	遊佐久和	
	常陸大宮街づくり(株)	共同店舗及び商業活性化施設(多目的ホール等)の運営	当事業団が指定する事業を行う特定会社に対する資金の出資を実施	取締役相談役	矢数浩	
				代表取締役会長	高岡文男	
				代表取締役社長	岡崎信幸	
				取締役	船橋誠一	
				取締役	岡崎信幸	
				取締役	星澤明雄	
				取締役	内田善博	
				取締役	川田喜義	
				取締役	高澤元人	
				取締役	小林 亨	
				取締役	三次真一郎	
				監査役	前田尚利	
				監査役	小野瀬一美	
				監査役	土屋一成	
	甲府中央まちづくり(株)	商業活性化施設(駐車場等)の運営等	当事業団が指定する事業を行う特定会社に対する資金の出資を実施	代表取締役社長	太田源一郎	
				取締役	高野洋志雄	
				取締役	海清正樹	
				取締役	大野森	
				取締役	長坂善雄	
				取締役	原繁雄	
				監査役	今村靖彦	
				監査役	萩原勝	
	知立まちづくり(株)	商業活性化施設(ホール、駐車場等)の運営	当事業団が指定する事業を行う特定会社に対する資金の出資を実施	取締役会長	永田太三	
				代表取締役社長	加藤敏三	
				取締役	渡辺 武	
				取締役	池田滄太郎	
				取締役	隅田 薫	
				監査役	岩堀行雄	
				監査役	栗田保雄	
				監査役	岡本勝年	

区分	名称	業務の概要	独立行政法人との関係	役員の名目(独立行政法人での最終職名)(注)	
開 連 会 社	みしま街づくり(株)	商業活性化施設(多目的ホール等)の運営等	当事業団が指定する事業を行う特定会社に対する資金の出資を実施	代表取締役社長	柳川武雄
				取締役副社長	萩野勲
				代表取締役専務	小坂有司
				取締役	原晴之
				取締役	高島好春
				取締役	杉山裕明
				取締役	大木繁
				取締役	間根久雄
				取締役	後藤好成
				取締役	佐野正典
				監査役	嶋田武
				監査役	遠藤隆
	高砂商業振興(株)	共同店舗及び商業活性化施設(イベント広場等)の運営等	当事業団が指定する事業を行う特定会社に対する資金の出資を実施	取締役会長	田村広一
				代表取締役社長	塩谷武彦
				代表取締役副社長	伊藤勝之
			取締役	雨宮榮彦	
			取締役	桑田純一郎	
			取締役	木村重夫	
			取締役	志方正昭	
			取締役	山本広志	
			取締役	田中清之	
			取締役	松下公孝	
			監査役	原明範	
			監査役	杉野重利	
			監査役	破魔淳司	
三根街づくり(株)	共同店舗及び商業活性化施設(多目的ホール等)の運営等	当事業団が指定する事業を行う特定会社に対する資金の出資を実施	代表取締役社長	平秀巳	
			取締役	石井武俊	
			取締役	石丸克人	
			取締役	高島幸敏	
			取締役	野田初恵	
			取締役	大坪勝廣	
			取締役	富松裕明	
			取締役	姫野憲治	
			監査役	大坪常雄	
(株)田園都市未来新田	共同店舗及び商業活性化施設(多目的ホール等)の運営等	当事業団が指定する事業を行う特定会社に対する資金の出資を実施	代表取締役社長	木村孝生	
			取締役副社長	木村昭善	
			取締役副社長	村岡登	
			取締役	権塚太郎	
			取締役	山崎久美子	
			取締役	萩野勝正	
			監査役	山崎恒男	
			監査役	木村昌之	
			監査役	新井洋	
三好商業振興(株)	共同店舗及び商業活性化施設(会議室等)の運営等	当事業団が指定する事業を行う特定会社に対する資金の出資を実施	代表取締役社長	青木伸之	
			取締役	原田 巽	
			取締役	鈴木金光	
			取締役	青木久司	
			取締役	松浦孔明	
			取締役	伊藤智晃	
			取締役	鳥居錦一	
			取締役	久野韶光	
			取締役	新美文一	
			取締役	大嶋 修	
			取締役	久野芳夫	
			取締役	山田 聡	
			監査役	加藤春雄	
			監査役	加藤哲司	
(株)花ぶらす	農産物の加工・食品製造及び販売・飲食店の経営等	出資先	取締役社長	東山一人	
			取締役相談役	立花民雄	
			取締役	田中悟	
			取締役	黒田洋	
			取締役	久原理	
			取締役	井上綾子	
			監査役	元田広	
			監査役	砥上勝	
夕張木炭製造(株)	木炭・木炭精製製品の製造及び販売等	出資先	代表取締役	中林和夫	
			取締役	中島秀喜	
			取締役	西田洋二	
			取締役	高屋敷隆志	
			取締役	高橋勝雄	
			監査役	都築亮一	
(株)赤平フィッシュセンター	魚介類のふ化・養殖・加工ならびに販売等	出資先	代表取締役社長	石本明	
			専務取締役	鈴木弘三	
			常務取締役	田村凌一	
			取締役	親松貞義	
			監査役	佐藤修磨	
(株)エコーバレー 歌志内	産業廃棄物の収集・運搬・処理及び処分・電気供給事業等	出資先	代表取締役	尾崎泰司	
			取締役	重慶道明	
			取締役	坂本優一	
			監査役	原藤和敬	
			監査役	山本雅之	

区分	名称	業務の概要	独立行政法人との関係	役員の氏名(独立行政法人での最終職名)(注)	
開 連 会 社	㈱星の降る里芦別	市民公園の管理	出資	代表取締役社長	林政志
				取締役副社長	小城操
				取締役	坂田憲正
				取締役	千葉幸典
				取締役	道島尚光
				監査役	水上昇光
				監査役	末野篤國
				監査役	浅井富雄
				監査役	佐々木龍
				監査役	田中孝明
	㈱マイントピア別子	別子銅山跡地を活用した テーマパークの管理運営	出資	代表取締役社長	藤藤克生
				代表取締役専務	菊政美登志
				取締役	安西雄次郎
				取締役	泉雅文
				取締役	鈴木孝三
				取締役	森本悞
				取締役	白石友一
				取締役	二色哲昭
				監査役	野間豊博
				監査役	増垣 庸
	㈱あいおいアクアボリス	地域産業施設等の管理運営	出資	代表取締役専務	谷口芳紀
				代表取締役社長	江見洋
				取締役	石井克巳
				取締役	森田文蔵
				監査役	大西敏夫
				監査役	大崎恒文
				監査役	松本茂樹
				代表取締役社長	真鍋孝三
				代表取締役専務	丸山武勇
				取締役	青島和夫
	㈱大阪繊維リソースセンター	繊維事業者への情報提供等	出資	取締役	藤原安次
				取締役	茶谷穂和
				取締役	澤田隆夫
				取締役	塩谷春雄
				取締役	樽井善幸
				監査役	園村健一
				監査役	池藤悦男
				監査役	植野和雄
				代表取締役専務	高林義和
				代表取締役社長	中山信雄
	㈱浜松ファッション・コミュニティセンター	繊維事業者への情報提供等	出資	専務取締役	辻村信太郎
				取締役	梅田正雄
				取締役	増垣佳文
				取締役	中山正邦
				取締役	鈴木 修
				取締役	岡本一八
				取締役	加藤輝隆
				取締役	伊東修二
				取締役	佐和 信
				取締役	阿部正義
	㈱千歳国際ビジネス交流センター	産業界機能支援中核施設の整備・管理に 関する事業	出資先	代表取締役	山口幸太郎
				専務取締役	渡部徹夫
				取締役	吉川隆憲
				取締役	内田幹香
				取締役	白田廣一
				取締役	早崎正一
				取締役	針谷良一
				取締役	永田一博
				取締役	加藤孝司
				取締役	橋松誠
	㈱北上オフィスプラザ	産業界機能支援中核施設の整備・管理に 関する事業	出資先	代表取締役社長	高橋盛吉
				代表取締役専務	高橋正夫
				取締役	榎本慶訓
				取締役	及川義也
				取締役	酒井俊己
				取締役	永野勝美
				取締役	佐藤安紀
				取締役	箱崎安弘
				取締役	谷村邦久
				取締役	鈴木 充
	㈱富山県産業高度化センター	産業界機能支援中核施設の整備・管理に 関する事業	出資先	代表取締役社長	中沖豊
				代表取締役副社長	山本賢治
				常務取締役	水上美之
				取締役	森雅志
				取締役	松田重広
				取締役	橋慶一郎
				取締役	高木繁雄
				取締役	新木富士雄
				取締役	川村 志
				取締役	中尾 雄
	取締役	岩城 孝志			
	取締役	川原 辰雄			
	取締役	坂井 俊夫			
	取締役	藤田 博文			
	取締役	大澤 鷹			
	監査役	澤台 敬博			
	監査役	若田 次雄			

区分	名称	業務の概要	独立行政法人との関係	役員の氏名(独立行政法人での最終職名)(注)	
開 連 会 社	㈱津サイエンスプラザ	産業業務機能支援中核施設の整備・管理に関する事業	出資先	代表取締役社長 近藤康雄	
				代表取締役専務 平松利幸	
				取締役 浦中泰史	地方拠点振興部長代理
				取締役 長谷川政春	
				取締役 高橋広幸	
				取締役 山本豊	
				取締役 雲井純	
				監査役 曾我清和	
				監査役 山本隆夫	
				監査役 黒川正樹	
	㈱久留米ビジネスプラザ	産業業務機能支援中核施設の整備・管理に関する事業	出資先	代表取締役社長 江藤守國	
				代表取締役副社長 二又大榮	
				取締役 牟田耕一	
				取締役 久保山雅生	久留米開発所次長
				取締役 橋本洸	
				取締役 坂本正憲	
				取締役 勝野稔	
				取締役 山下洋	
				取締役 久保山雅夫	
				取締役 久光偉博	
	㈱アルカディア大村	産業業務機能支援中核施設の整備・管理に関する事業	出資先	取締役社長 山崎義紀	
				専務取締役 林田邦次	
				取締役 伴藤正人	
				取締役 津田學	
				取締役 小西英範	大村開発所長
				取締役 今泉清明	
				取締役 中本豊治	
				取締役 浅野俊憲	
				取締役 平湯由子	
				取締役 赤水保雄	
	㈱とちぎ産業交流センター	産業高度化施設の整備・管理に関する事業	出資先	代表取締役社長 山崎美代造	
				取締役副社長 高梨真佐岐	
				取締役副社長 長嶋雪夫	
				専務取締役 塚田昭夫	
				取締役 石川知司	
				取締役 山中敬	
				取締役 沼尾博行	
				取締役 細谷勝實	
				取締役 渡辺清	
				取締役 小林志明	
㈱ぐんま産業高度化センター	産業高度化施設の整備・管理に関する事業	出資先	取締役会長 清水聖義		
			代表取締役社長 齋藤勝政		
			専務取締役 石井謙二		
			取締役 寺澤康行		
			取締役 石原康男		
			取締役 高橋真文		
			取締役 飯田由雄		
			取締役 木村泉		
			取締役 小塚幸裕		
			取締役 天田清之助		
㈱富山県総合情報センター	産業高度化施設の整備・管理に関する事業	出資先	代表取締役社長 中沖豊		
			代表取締役常務 山本賢治		
			取締役 橋慶一郎	富山開発所長	
			取締役 森雅志		
			取締役 川原辰雄		
			取締役 藤田博之		
			取締役 松田重広		
			取締役 高木繁雄		
			取締役 新木富士雄		
			取締役 中尾哲雄		
取締役 川村人志					
取締役 岩城孝志					
取締役 坂井俊夫					
監査役 大澤廣					
監査役 澤合敬博					
監査役 若田次雄					

区分	名称	業務の概要	独立行政法人との関係	役員の氏名(独立行政法人での最終職名)(注)
開 連 会 社	㈱ブイ・アール・テクノセン	産業高度化施設の整備・管理に関する事業	出資先	代表取締役社長 棚橋 晋
				代表取締役副社長 小森利八郎
				代表取締役専務 福田充二郎
				取締役 豊田良則
				取締役 井上 崇
				取締役 村瀬幸雄
				取締役 和田秀俊
				取締役 小池康夫
				取締役 津田榮三
				取締役 田口義隆
				取締役 星野鉄夫
				取締役 岡本大右衛門
				取締役 苅谷重彦
				監査者 川添正幸
				監査者 小林 巖
	名古屋支部長			
	㈱浜名湖国際頭脳センター	産業高度化施設の整備・管理に関する事業	出資先	代表取締役社長 渡邊定弘
				取締役 加藤輝隆
				取締役 山内啓司
				取締役 山中正邦
				取締役 古賀三男
				取締役 梅田正雄
				取締役 木本陽三
				取締役 森永春二
				監査者 水越洋司
				監査者 小野昭二
				監査者 伊藤寿章
				取締役 会長 熊谷一雄
				代表取締役社長 角田芳夫
				代表取締役専務 小澤宏道
				常務取締役 森茂 役
	取締役 委島健志			
	取締役 矢口一美			
	取締役 佐藤修二			
	取締役 本間源基			
	取締役 窪木正幸			
	取締役 村本裕			
	取締役 木樽博			
	取締役 今井 覆			
	取締役 大重和彦			
	取締役 青山靖男			
	取締役 佐藤尚夫			
	取締役 渡邊武			
	取締役 村上達也			
	取締役 宮本治			
取締役 金澤栄三				
監査者 山口幸雄				
監査者 大野充敬				
監査者 阿久津誠				
㈱和歌山リサーチラボ	産業高度化施設の整備・管理に関する事業	出資先	代表取締役社長 長村良樹	
			代表取締役専務 古田郷治	
			取締役 神出政巳	
			取締役 宮地正巳	
			取締役 脇田寛男	
			取締役 紫富田浩	
			取締役 池内茂雄	
			取締役 岩倉博一	
			取締役 森本治平	
			取締役 石橋秀彦	
			監査者 藤谷茂樹	
			監査者 阪本昌博	
			監査者 原 俊和	
			代表取締役社長 吉田貞之	
			代表取締役専務 飯田克義	
代表取締役専務 黒瀬文隆				
取締役 藤井秀幸				
取締役 矢野修				
取締役 上田博之				
取締役 末廣恵雄				
取締役 中西久夫				
取締役 奥原征一郎				
取締役 大下博介				
取締役 鶴野政人				
取締役 保坂幸男				
監査者 南口勝				
監査者 河野一六夫				
監査者 丸合作蔵				
㈱徳島健康科学総合セン	産業高度化施設の整備・管理に関する事業	出資先	代表取締役社長 飯泉嘉門	
			副社長 長秀樹	
			代表取締役専務 小田隆昭	
			取締役 吉田悦教	
			取締役 井上 崇	
			取締役 八田信行	
			取締役 加藤昌彦	
			取締役 佐藤直人	
			取締役 田中達夫	
			取締役 池田正好	
			取締役 丸岡文治	
			取締役 板東豊治	
			取締役 大田昌平	
			取締役 佐藤成俊	
			取締役 眞田義行	
取締役 清義紹				
取締役 亀井俊明				
監査者 中島政四郎				
監査者 三澤暢男				
監査者 松崎修				
㈱北九州テクノセンター	産業高度化施設の整備・管理に関する事業	出資先	代表取締役社長 山柿勝利	
			取締役 佐藤恵和	
			取締役 小出勝敏	
			取締役 河田昭	
			取締役 村上英治	
			取締役 武井紘一	
			取締役 羽田野隆士	
			取締役 橋本 洸	
			監査者 川崎哲雄	
			監査者 中村一利	
			監査者 青木裕幸	
			九州支部次長	

区分	名称	業務の概要	独立行政法人との関係	役員の名目(独立行政法人での最終職名)(注)		
開 連 会 社	㈱八戸港貿易センター	物流支援施設、貿易支援施設を整備	出資先	代表取締役社長	浦山昭二	
				専務取締役	鈴木文男	
				取締役	山谷清人	
				取締役	大河原隆	
				取締役	榎名一憲	
				取締役	寺尾進	
				取締役	大信田弘	
				取締役	大矢武	
				取締役	吉田誠夫	
				取締役	瀬谷久雄	
				取締役	福島哲男	
				取締役	笹垣正弘	
				取締役	武輪俊彦	
	監査役	貝吹貞夫				
	監査役	中村清義				
	監査役	田中範雄				
	開 連 公 益 法 人	[財]中小企業異業種交流財団	異業種交流に関する調査による支援等	業務発注先	会長	谷村昭一
					理事長	片山長昭
					副理事長	中島博
					副理事長	宮村宣司
副理事長					森岡吉男	
専務理事					柳瀬光昭	
理事					赤間善郎	
理事					井田敬	
理事					大久保敏行	
理事					川崎猛	
理事					川崎暢義	
理事					寺家照二	
理事					篠原徹	
理事					高井行政	
理事					田勢修也	
理事					田中一郎	
理事					中島敬雄	
理事	原田敏康					
理事	細田邦康					
理事	谷村久興					
理事	小川洋史					
理事	須藤耕作					
理事	谷水克己					
理事	法師人稔					
理事	松宮國彦					
監事	坂元保					
監事	濱田嘉一					
[財]企業共済協会	中小企業に係る共済制度の調査等	業務発注先	会長	野崎紀		
			理事長	福田武雄夫		
			理事	小脇一郎		
			理事	篠原徹		
			理事	寺田範雄		
			理事	及川泰伸		
			理事	横田格		
			監事	井崎健二		
監事	磯野昭治					

(2) 関連公益法人等の財務状況

(単位：円)

名 称	資 産	負 債	正味財産	当期収入合計額	当期支出合計額	当期収支差額
財) 中小企業異業種交流財団	146,168,454	8,752,118	137,416,336	92,913,383	91,508,810	1,404,573
財) 企業共済協会	751,164,212	90,633,394	660,530,818	807,596,896	785,332,442	22,266,454

(3) 特定関連会社、関連会社及び関連公益法人等と独立行政法人の取引の関連図

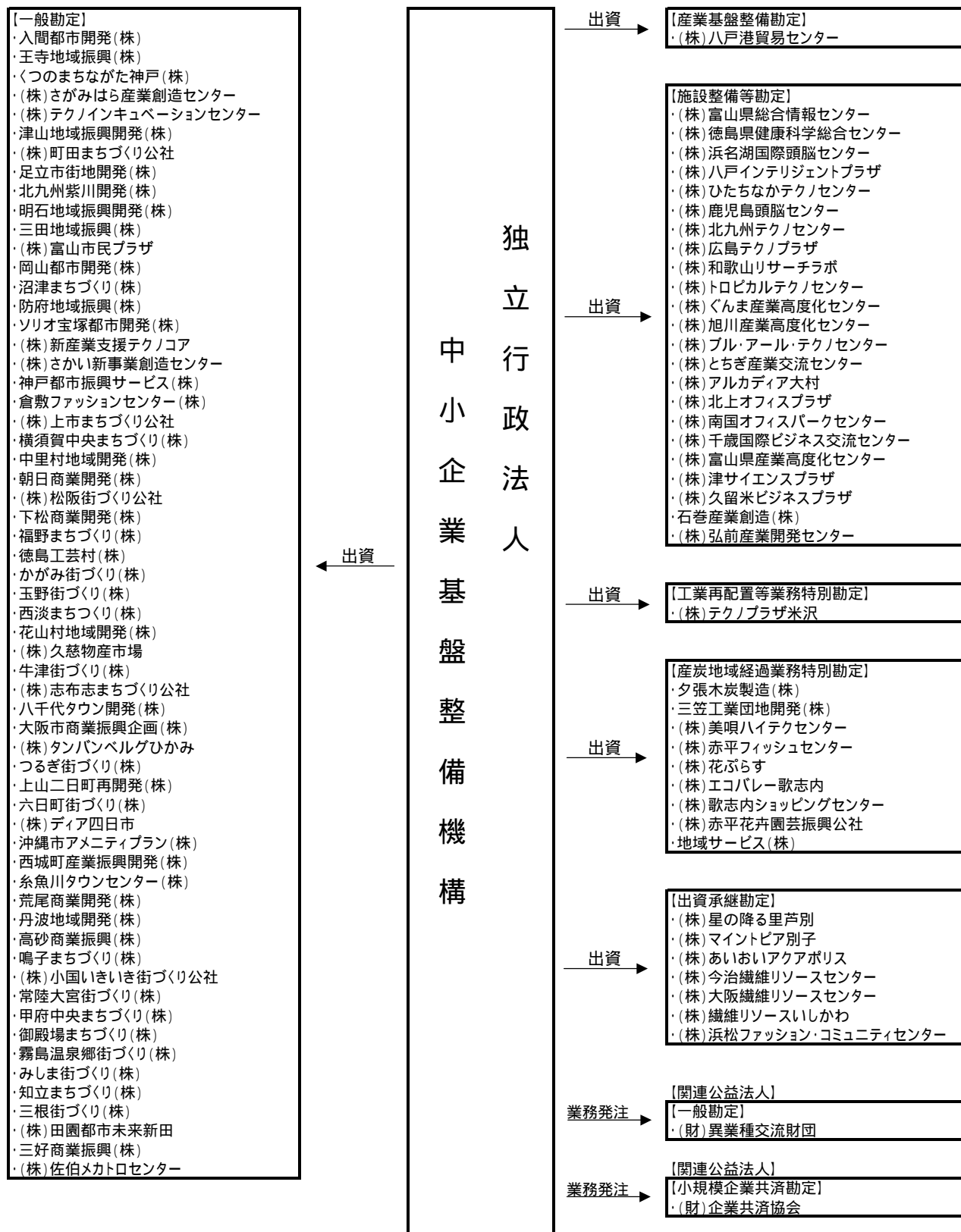

27. 関連公益法人等の基本財産に対する出えん、抛出、寄付等の明細並びに公益法人の運営費、事業費に充てるため当該事業年度において負担した会費、負担金等の明細

(単位:円)

関連公益法人名	金額	明細
(財)中小企業異業種交流財団	90,000	会費
(財)企業共済協会	0	

28. 特定関連会社、関連会社及び関連公益法人等との取引の状況

28-1 特定関連会社、関連会社及び関連公益法人等に対する債権債務の明細

(単位:円)

名称	区分	金額
関連会社		
(一般勘定)		
(株)久慈物産市場	事業貸付金	83,420,000
花山村地域開発(株)	事業貸付金	28,749,000
鳴子まちづくり(株)	事業貸付金	24,994,000
上山二日町再開発(株)	事業貸付金	116,347,000
(株)小国いきいき街づくり公社	事業貸付金	213,811,000
常陸大宮街づくり株式会社	事業貸付金	354,944,000
(株)田園都市未来新田	事業貸付金	684,077,000
横須賀中央まちづくり(株)	事業貸付金	913,842,000
中里村地域開発(株)	事業貸付金	242,640,000
糸魚川タウンセンター(株)	事業貸付金	137,700,000
六日町街づくり(株)	事業貸付金	654,018,000
甲府中央まちづくり(株)	事業貸付金	234,495,000
御殿場まちづくり株式会社	事業貸付金	223,070,000
袋井北部街づくり株式会社	事業貸付金	336,131,000
みしま街づくり(株)	事業貸付金	47,525,000
知立まちづくり(株)	事業貸付金	62,055,000
三好商業振興(株)	事業貸付金	1,335,984,000
(株)松阪街づくり公社	事業貸付金	599,174,000
(株)ディア四日市	事業貸付金	1,245,627,000
(株)上市まちづくり公社	事業貸付金	53,830,000
朝日商業開発(株)	事業貸付金	633,193,000
福野まちづくり(株)	事業貸付金	183,679,000
つるぎ街づくり(株)	事業貸付金	200,430,000
丹波地域開発(株)	事業貸付金	706,044,000
大阪市商業振興企画(株)	事業貸付金	300,781,000
西淡まちづくり(株)	事業貸付金	334,897,000
高砂商業振興(株)	事業貸付金	749,024,000
(株)タンパンベルグひかみ	事業貸付金	946,030,000
玉野街づくり(株)	事業貸付金	893,700,000
倉敷ファッションセンター(株)	事業貸付金	150,252,000
八千代タウン開発(株)	事業貸付金	64,218,000
西城町産業振興開発(株)	事業貸付金	222,888,000
下松商業開発(株)	事業貸付金	560,736,000
徳島工芸村(株)	事業貸付金	105,507,000
牛津街づくり(株)	事業貸付金	158,277,000
三根街づくり(株)	事業貸付金	156,641,000
かがみ街づくり(株)	事業貸付金	181,643,000
荒尾商業開発(株)	事業貸付金	552,825,000
(株)佐伯メカトロセンタ-	破産更生債権等	313,573,000
(株)志布志まちづくり公社	事業貸付金	572,149,000
霧島温泉郷街づくり(株)	事業貸付金	59,400,000
沖縄市アメニティプラン(株)	事業貸付金	2,144,928,000
北九州紫川開発(株)	未収入金	15,750,000
防府地域振興(株)	未収入金	6,300,000
明石地域振興開発(株)	未収入金	11,098,500
(株)富山市民プラザ	未収入金	3,990,000
(産炭勘定)		
星の降る里芦別	事業貸付金	893,019,000

28-2 独立行政法人が行っている関連会社に対する債権保証の明細

該当ありません。

28-3 特定関連会社及び関連会社の総売上高並びに関連公益法人等の事業収入の金額とこれらのうち独立行政法人の発注時にかかる金額及びその割合

(単位:円)

名称	総売上高	独立行政法人の発注に係る売上高	割合(%)
特定関連会社			
(株)八戸インテリジェントプラザ	249,719,734	30,000	0.01
石巻産業創造(株)	32,970,673	2,835	0.01
(株)南国オフィスパークセンター	44,941,643	667,719	1.49
地域サービス(株)	1,055,642,317	375,908,236	35.61
関連会社			
倉敷ファッションセンター(株)	144,693,487	3,066,167	2.12
(株)アルカディア大村	103,913,864	2,203,200	2.12
(株)ぐんま産業高度化センター	214,751,026	79,114,313	36.84
(株)徳島健康科学総合センター	87,800,663	155,066	0.18
関連公益法人等			
(財)中小企業異業種交流財団	92,913,383	54,083,136	58.21
(財)企業共済協会	807,598,896	780,962,127	96.70